



2015 VOL.2

みやざき通信

目次

国保連合会通常総会	P 2
平成26年度各会計決算報告	P 3
広域連合からのお知らせ	P 7
こちら県国保・援護課です	P 8
医療費データ	P 10
介護保険だより	P 13
オレンジタイム	P 14
連合会行事予定	P 15

発行元 : 宮崎県国民健康保険団体連合会
住所 : 〒880-8581 宮崎市下原町 231-1
電話番号 : 0985-25-5208

国保連合会通常総会

平成 26 年度事業実施報告及び各会計決算等可決される



議長を務める
戸敷正理事長（宮崎市長）

平成 26 年度各会計歳入・歳出決算、平成 27 年度補正予算等を審議する通常総会が去る 7 月 31 日宮崎県国民健康保険団体連合会大会議室において開催された。

専決報告事項 3 件、平成 26 年度事業報告並びに歳入歳出決算、平成 27 年度歳入歳出補正予算議案等 5 件、その他報告事項 1 件について提案し、審議の結果、いずれも原案通り可決された。



平成 26 年度事業実施報告等に耳を傾ける出席者

平成 26 年度各会計決算報告

◆理事会・総会にて承認された決裁報告を公示いたします

(1) 平成 26 年度 一般会計歳入歳出決算書

(単位：円)

歳 入			歳 出		
款	予算現額	収入済額	款	予算現額	支出済額
1. 負担金	65,268,000	65,265,962	1. 会議費	557,000	541,041
2. 国庫支出金	12,202,000	12,195,000	2. 総務費	246,213,000	246,153,477
3. 中央会支出金	1,000	0	3. 会館管理費	45,528,000	45,517,318
4. 財産収入	1,000	0	4. 事業費	37,949,000	37,772,696
5. 繰入金	1,998,924,000	1,998,917,956	5. 積立金	1,251,951,000	1,251,947,512
6. 繰越金	75,175,000	75,175,742	6. 借入金償還金	2,000	0
7. 諸収入	7,672,000	7,662,505	7. 諸支出金	533,354,000	533,343,467
歳入合計	2,159,243,000	2,159,217,165	8. 予備費	43,689,000	0
			歳出合計	2,159,243,000	2,115,275,511

歳入合計 2,159,217,165 円 - 歳出合計 2,115,275,511 円 = 歳入歳出差引残高 43,941,654 円
翌年度繰越金 43,941,654 円

(2) 平成 26 年度 診療報酬審査支払特別会計（業務勘定）歳入歳出決算書

歳 入			歳 出		
款	予算現額	収入済額	款	予算現額	支出済額
1. 手数料	298,498,000	298,430,037	1. 総務費	344,874,000	344,761,345
2. 負担金	47,328,000	47,328,352	2. レセプト点検共同事業費	26,528,000	26,474,438
3. 分担金	24,351,000	24,351,658	3. 審査委員会費	44,346,000	44,323,243
4. 国庫支出金	8,338,000	8,337,000	4. レセ処理システム開発特別分担金	1,773,000	1,772,810
5. 県支出金	1,395,000	1,395,000	5. 積立金	743,400,000	743,394,981
6. 繰入金	1,975,449,000	1,975,442,310	6. レセ処理システム費	22,947,000	22,921,101
7. 繰越金	268,077,000	268,077,292	7. 借入金償還金	1,000	0
8. 諸収入	11,135,000	11,132,872	8. 諸支出金	1,303,850,000	1,303,236,592
歳入合計	2,634,571,000	2,634,494,521	9. 予備費	146,852,000	0
			歳出合計	2,634,571,000	2,486,884,510

歳入合計 2,634,494,521 円 - 歳出合計 2,486,884,510 円 = 歳入歳出差引残高 147,610,011 円
歳入歳出差引残高 147,610,011 円 + 第三者行為求償事務共同事業特別会計繰越金 3,249,449 円 = 150,859,460 円
翌年度繰越金 150,859,460 円

(3) 平成 26 年度 診療報酬審査支払特別会計（国民健康保険診療報酬支払勘定）歳入歳出決算書

歳 入			歳 出		
款	予算現額	収入済額	款	予算現額	支出済額
1. 国民健康保険診療報酬受入金	101,138,416,000	96,572,474,674	1. 国民健康保険診療報酬支出金	101,138,416,000	96,572,474,674
2. 貸付金利息	1,000	0	2. 借入金償還金	1,000	0
3. 繰越金	1,000	9,617	3. 諸支出金	1,000	0
4. 諸収入	2,000	0	4. 予備費	2,000	0
歳入合計	101,138,420,000	96,572,484,291	歳出合計	101,138,420,000	96,572,474,674

歳入合計 96,572,484,291 円 - 歳出合計 96,572,474,674 円 = 歳入歳出差引残高 9,617 円
翌年度繰越金 9,617 円

(4) 平成 26 年度 診療報酬審査支払特別会計（公費負担医療に関する診療報酬支払勘定）歳入歳出決算書

歳 入			歳 出		
款	予算現額	収入済額	款	予算現額	支出済額
1. 公費負担医療受入金	4,001,715,000	2,990,589,879	1. 公費負担医療支出金	4,001,715,000	2,990,589,865
2. 出産育児一時金等受入金	3,290,307,000	2,630,504,932	2. 出産育児一時金等支出金	3,290,307,000	2,630,504,932
3. 繰越金	8,000	8,713	3. 諸支出金	2,000	0
4. 諸収入	2,000	0	4. 予備費	8,000	0
歳入合計	7,292,032,000	5,621,103,524	歳出合計	7,292,032,000	5,621,094,797

歳入合計 5,621,103,524 円 - 歳出合計 5,621,094,797 円 = 歳入歳出差引残高 8,727 円
翌年度繰越金 8,727 円

(5) 平成 26 年度 保険財政共同安定化事業・高額医療費共同事業特別会計歳入歳出決算書

歳 入			歳 出		
款	予算現額	収入済額	款	予算現額	支出済額
1. 共同事業事務費拠出金	2,000	0	1. 総務費	4,671,000	4,654,109
2. 共同事業拠出金	19,375,334,000	19,375,320,483	2. 交付金支出金	19,375,334,000	19,375,320,483
3. 国庫支出金	22,733,000	22,733,000	3. 超高額医療費共同事業事務費拠出金	112,000	111,459
4. 県支出金	1,000	0	4. 超高額医療費共同事業医療費拠出金	52,289,000	52,286,446

(6) 平成26年度 広報共同事業特別会計歳入歳出決算書

(単位：円)

歳 入		
款	予算現額	収入済額
1. 共同事業負担金	31,378,000	31,378,000
2. 国庫支出金	1,000	0
3. 県支出金	1,000	0
4. 繰入金	3,150,000	3,150,000
5. 繰越金	109,000	109,581
6. 諸収入	2,000	0
歳入合計	34,641,000	34,637,581

歳入合計 34,637,581

歳 出		
款	予算現額	支出済額
1. 総務費	34,545,000	34,528,545
2. 予備費	96,000	0
歳出合計	34,641,000	34,528,545

円 - 歳出合計 34,528,545 円 = 歳入歳出差引残高 109,036 円
翌年度繰越金 109,036 円

(7) 平成26年度 介護保険事業関係業務特別会計(業務勘定)歳入歳出決算書

歳 入		
款	予算現額	収入済額
1. 手数料	83,962,000	83,917,511
2. 国庫支出金	2,000	2,000
3. 県支出金	411,000	411,000
4. 負担金	1,000	0
5. 繰入金	268,155,000	268,149,873
6. 繰越金	40,122,000	40,122,225
7. 諸収入	288,000	277,240
歳入合計	392,941,000	392,879,849

歳入合計 392,879,849 円
歳入歳出差引残高 20,719,954 円

歳 出		
款	予算現額	支出済額
1. 総務費	68,480,000	68,407,115
2. 審査委員会費	543,000	525,379
3. 介護サービス苦情処理委員費	70,000	59,640
4. 国保中央会負担金	24,185,000	24,183,881
5. 積立金	49,912,000	49,908,241
6. 諸支出金	229,090,000	229,075,639
7. 予備費	20,661,000	0
歳出合計	392,941,000	372,159,895

円 - 歳出合計 372,159,895 円 = 歳入歳出差引残高 20,719,954 円
+ 第三者行為求償事務共同事業特別会計繰越金 129,978 円 = 20,849,932 円
翌年度繰越金 20,849,932 円

(8) 平成26年度 介護保険事業関係業務特別会計(介護給付費等支払勘定)歳入歳出決算書

歳 入		
款	予算現額	収入済額
1. 介護給付費受入金	93,589,311,000	92,393,810,278
2. 介護予防・日常生活支援総合事業費受入	1,000	0
3. 県支出金	1,000	0
4. 繰越金	1,000	1,407
5. 諸収入	2,000	0
歳入合計	93,589,316,000	92,393,811,685

歳入合計 92,393,811,685

歳 出		
款	予算現額	支出済額
1. 介護給付費支出金	93,589,311,000	92,393,810,278
2. 繰出金	1,000	0
3. 介護予防・日常生活支援総合事業費支出金	1,000	0
4. 予備費	3,000	0
歳出合計	93,589,316,000	92,393,810,278

円 - 歳出合計 92,393,810,278 円 = 歳入歳出差引残高 1,407 円
翌年度繰越金 1,407 円

(9) 平成26年度 介護保険事業関係業務特別会計(公費負担医療等に関する報酬等支払勘定)歳入歳出決算書

歳 入		
款	予算現額	収入済額
1. 公費負担医療等受入金	841,625,000	822,111,540
2. 県支出金	1,000	0
3. 繰越金	1,000	2,596
4. 諸収入	2,000	0
歳入合計	841,629,000	822,114,136

歳入合計 822,114,136

歳 出		
款	予算現額	支出済額
1. 公費負担医療等支出金	841,625,000	822,111,540
2. 繰出金	1,000	0
3. 予備費	3,000	0
歳出合計	841,629,000	822,111,540

円 - 歳出合計 822,111,540 円 = 歳入歳出差引残高 2,596 円
翌年度繰越金 2,596 円

(10) 平成26年度 障害者総合支援法関係業務等特別会計(業務勘定)歳入歳出決算書

歳 入		
款	予算現額	収入済額
1. 手数料	20,259,000	20,253,488
2. 国庫支出金	1,000	0
3. 県支出金	1,000	0
4. 繰入金	23,610,000	23,604,880
5. 繰越金	14,292,000	14,292,446
6. 諸収入	596,000	594,136

歳 出		
款	予算現額	支出済額
1. 総務費	9,843,000	9,808,048
2. 国民健康保険中央会負担金	8,484,000	8,483,390
3. 積立金	10,181,000	10,176,946
4. 諸支出金	15,352,000	15,345,520
5. 予備費	14,899,000	0

(11) 平成26年度 障害者総合支援法関係業務等特別会計（障害介護給付費支払勘定）歳入歳出決算書（単位：円）

歳入			歳出		
款	予算現額	収入済額	款	予算現額	支出済額
1. 障害介護給付費受入金	20,607,346,000	20,264,169,887	1. 障害介護給付費支出金	20,607,346,000	20,264,169,887
2. 国庫支出金	1,000	0	2. 借入金償還金	3,000	0
3. 県支出金	1,000	0	3. 繰越金	1,000	0
4. 繰越金	1,000	0	4. 予備費	3,000	0
5. 借入金	1,000	0			
6. 諸収入	3,000	0			
歳入合計	20,607,353,000	20,264,169,887	歳出合計	20,607,353,000	20,264,169,887

歳入合計 20,264,169,887 円 - 歳出合計 20,264,169,887 円 = 歳入歳出差引残高 0 円
翌年度繰越金 0 円

(12) 平成26年度 後期高齢者医療事業関係業務特別会計（業務勘定）歳入歳出決算書

歳入			歳出		
款	予算現額	収入済額	款	予算現額	支出済額
1. 手数料	397,374,000	397,329,276	1. 総務費	245,867,000	245,807,318
2. 分担金	30,392,000	30,392,778	2. 共同事業費	30,052,000	30,016,443
3. 負担金	19,790,000	19,790,978	3. 審査委員会費	43,239,000	42,468,656
4. 国庫支出金	1,000	0	4. 積立金	148,579,000	148,567,345
5. 県支出金	1,295,000	1,295,000	5. レセ処理システム費	23,813,000	23,791,125
6. 財産収入	2,000	0	6. 借入金償還金	1,000	0
7. 繰入金	169,015,000	169,008,345	7. 諸支出金	248,146,000	248,138,883
8. 繰越金	141,256,000	141,256,734	8. 予備費	28,112,000	0
9. 諸収入	8,684,000	8,681,353			
歳入合計	767,809,000	767,754,464	歳出合計	767,809,000	738,789,770

歳入合計 767,754,464 円 - 歳出合計 738,789,770 円 = 歳入歳出差引残高 28,964,694 円
歳入歳出差引残高 28,964,694 円 + 第三者行為求償事務共同事業特別会計繰越金 3,119,471 円 = 32,084,165 円
翌年度繰越金 32,084,165 円

(13) 平成26年度 後期高齢者医療事業関係業務特別会計（後期高齢者医療診療報酬支払勘定）歳入歳出決算書

歳入			歳出		
款	予算現額	収入済額	款	予算現額	支出済額
1. 後期高齢者医療診療報酬受入金	143,331,455,000	141,227,668,855	1. 後期高齢者医療診療報酬支出金	143,331,455,000	141,227,668,855
2. 県支出金	1,000	0	2. 借入金償還金	3,000	0
3. 繰越金	1,000	0	3. 予備費	3,000	0
4. 借入金	1,000	0			
5. 諸収入	3,000	0			
歳入合計	143,331,461,000	141,227,668,855	歳出合計	143,331,461,000	141,227,668,855

歳入合計 141,227,668,855 円 - 歳出合計 141,227,668,855 円 = 歳入歳出差引残高 0 円
翌年度繰越金 0 円

(14) 平成26年度 後期高齢者医療事業関係業務特別会計（後期高齢者医療公費支払勘定）歳入歳出決算書

歳入			歳出		
款	予算現額	収入済額	款	予算現額	支出済額
1. 公費負担医療受入金	1,118,467,000	972,101,528	1. 公費負担医療支出金	1,118,467,000	972,101,485
2. 県支出金	1,000	0	2. 借入金償還金	3,000	0
3. 繰越金	1,000	243	3. 予備費	3,000	0
4. 借入金	1,000	0			
5. 諸収入	3,000	0			
歳入合計	1,118,473,000	972,101,771	歳出合計	1,118,473,000	972,101,485

歳入合計 972,101,771 円 - 歳出合計 972,101,485 円 = 歳入歳出差引残高 286 円
翌年度繰越金 286 円

(15) 平成26年度 国保高齢者医療円滑導入基金事業特別会計歳入歳出決算書

歳入			歳出		
款	予算現額	収入済額	款	予算現額	支出済額
1. 国庫支出金	1,321,746,000	1,321,745,000	1. 事業費	2,813,410,000	2,813,400,391
2. 特定資産収入	1,321,746,000	1,321,745,000	2. 特定資産支出	1,321,746,000	1,321,745,000
3. 預託金取崩収入	1,492,080,000	1,492,080,150	3. 借入金償還金	1,000	0
4. 特定資産運用収入	450,000	441,558	4. 諸支出金	1,000	0

(16) 平成26年度 保険者協議会事業特別会計歳入歳出決算書

(単位：円)

歳 入			歳 出		
款	予算現額	収入済額	款	予算現額	支出済額
1. 分担金	373,000	373,599	1. 総務費	6,153,000	6,149,127
2. 繰入金	1,128,000	1,128,528	2. 予備費	6,000	0
3. 国庫支出金	3,069,000	3,069,000			
4. 県支出金	1,578,000	1,578,000			
5. 繰越金	1,000	0			
6. 諸収入	10,000	9,511			
歳入合計	6,159,000	6,158,638	歳出合計	6,159,000	6,149,127

歳入合計 6,158,638 円 - 歳出合計 6,149,127 円 = 歳入歳出差引残高 9,511 円
翌年度繰越金 9,511 円

(17) 平成26年度 第三者行為求償事務共同事業特別会計歳入歳出決算書

歳 入			歳 出		
款	予算現額	収入済額	款	予算現額	支出済額
1. 損害賠償受入金	359,653,000	359,638,541	1. 損害賠償支出金	359,653,000	359,638,541
2. 手数料	21,054,000	21,053,967	2. 総務費	21,303,000	21,259,616
3. 繰入金	6,139,000	6,134,000	3. 積立金	4,000	0
4. 国庫支出金	1,352,000	1,352,000	4. 諸支出金	987,000	986,236
5. 繰越金	1,000	0	5. 予備費	6,457,000	0
6. 諸収入	205,000	204,783			
歳入合計	388,404,000	388,383,291	歳出合計	388,404,000	381,884,393

歳入合計 388,383,291 円 - 歳出合計 381,884,393 円 = 歳入歳出差引残高 6,498,898 円
翌年度繰越金 6,498,898 円

第三者行為求償事務共同事業特別会計について、厚生労働省からの指導に伴い、各業務勘定に繰越すものとする。

内訳は以下の通り

平成27年度診療報酬審査支払特別会計（業務勘定）繰越金	3,249,449 円
平成27年度介護保険事業関係業務特別会計（業務勘定）繰越金	129,978 円
平成27年度後期高齢者医療事業関係業務特別会計（業務勘定）繰越金	3,119,471 円

(18) 平成26年度 特定健康診査・特定保健指導等事業特別会計歳入歳出決算書

歳 入			歳 出		
款	予算現額	収入済額	款	予算現額	支出済額
1. 特定健診費用受入金	626,995,000	626,990,704	1. 特定健診費用支出金	626,995,000	626,990,704
2. 手数料	29,177,000	29,162,349	2. 総務費	14,353,000	14,304,507
3. 繰入金	27,250,000	27,245,000	3. 積立金	9,079,000	9,074,365
4. 国庫支出金	1,000	0	4. 諸支出金	21,518,000	21,516,871
5. 繰越金	1,000	0	5. 予備費	11,502,000	0
6. 諸収入	23,000	22,167			
歳入合計	683,447,000	683,420,220	歳出合計	683,447,000	671,886,447

歳入合計 683,420,220 円 - 歳出合計 671,886,447 円 = 歳入歳出差引残高 11,533,773 円
翌年度繰越金 11,533,773 円

広域連合からの お知らせ

当広域連合の議員が交代しましたので、お知らせします。

広域連合の議会は、2月と8月に定例会を行い、後期高齢者医療の予算や保険料などを決定しております。

任期：平成27年6月12日～

(氏名)	(現公職名)
しまだ きよこ 嶋田 喜代子	宮崎市議会議員
みすみ こうよう 三角 光洋	都城市議会議員
うえだ みとし 上田 美利	延岡市議会議長
さきた きょうへい 崎田 恭平	日南市長
ふくもと せいさく 福本 誠作	小林市議会副議長
くろき けんじ 黒木 健二	日向市長
かわさき ちほ 川崎 千穂	串間市議会議員
いのうえ つかさ 井上 司	西都市議会議長
むらおか たかあき 村岡 隆明	えびの市長
ふくなが ひろふみ 福永 廣文	三股町議会議長
おしだ かずよし 押田 和義	綾町議会議長
はんど ひでとし 半渡 英俊	木城町長
くろぎ まさつぐ 黒木 政次	都農町議会議長
おばた ひでゆき 尾畑 英幸	美郷町長
はらだ しゅんぺい 原田 俊平	五ヶ瀬町長

※ 議長及び副議長については、8月の議会定例会で決定します。

こちら

県国保・援護課です

国民健康保険事業の適正かつ安定的な運営を図るため、平成27年4月1日から国民健康保険制度が改正されました。

そこで今回は、主な改正内容について説明します。

①国民健康保険税の課税限度額の見直し

被保険者の納付意欲に与える影響や、制度及び事業の円滑な運営を確保する観点から、被保険者の保険税負担に一定の限度を設けています。より負担能力に応じた負担とする観点から、被用者保険の仕組みとのバランスを考慮しつつ、段階的に引き上げを行うこととされ、平成27年度は4万円引上げの年間85万円となりました。

賦課限度額の引上げの仕組み

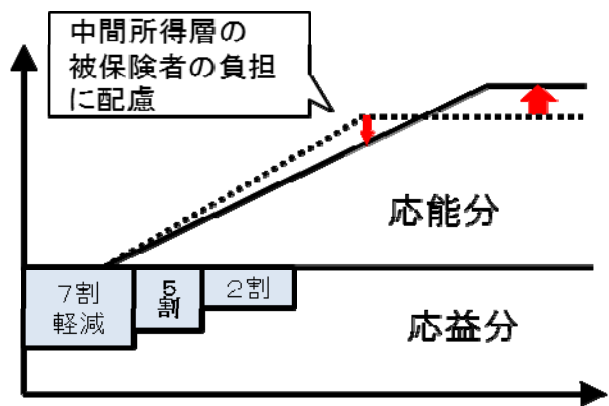

国保税課税限度額の見直し

	基礎課税分	後期高齢者支援分	介護納付金分	合計
26年度	51万円	16万円	14万円	81万円
27年度 (見直し額)	52万円 (+1万円)	17万円 (+1万円)	16万円 (+2万円)	85万円 (+4万円)

②国民健康保険税の軽減判定所得の見直し

国保の被保険者には低所得者が多く、保険税負担が過重となるのを避けるため所得に応じて、保険税の応益分を7割・5割・2割軽減とする制度があります。平成26年度に2割軽減と5割軽減の所得基準額を引き上げることで、低所得者に対する国民健康保険税軽減の対象世帯が拡大されましたが、27年度に更なる拡大がされました。

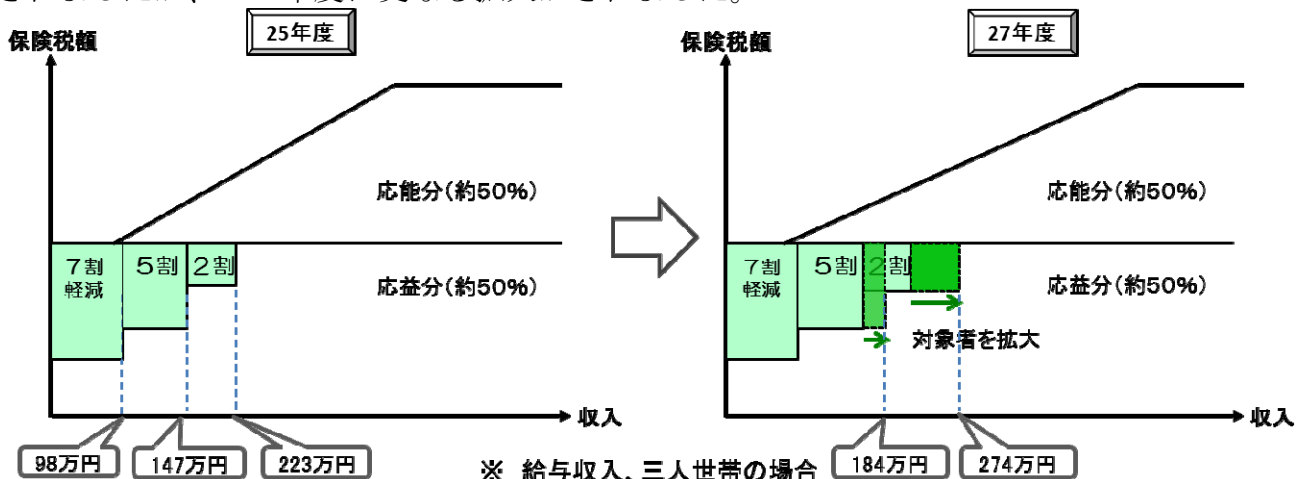

	2割軽減の拡大	5割軽減の拡大
25年度	基準額33万円+ <u>35万円</u> ×被保険者数 (給与収入約 <u>223万円</u> 、3人世帯)	基準額33万円+24.5万円×(被保険者数- <u>世帯主</u>) (給与収入約 <u>147万円</u> 、3人世帯)
26年度	基準額33万円+ <u>45万円</u> ×被保険者数 (給与収入約 <u>266万円</u> 、3人世帯)	基準額33万円+ <u>24.5万円</u> ×被保険者数 (給与収入約 <u>178万円</u> 、3人世帯)
27年度	基準額33万円+ <u>47万円</u> ×被保険者数 (給与収入約 <u>274万円</u> 、3人世帯)	基準額33万円+ <u>26万円</u> ×被保険者数 (給与収入約 <u>184万円</u> 、3人世帯)

③国民健康保険への財政支援の拡充

2割軽減対象者を、財政支援の対象とするとともに、軽減対象の拡大に伴い、財政支援の対象が拡大されました。同時に、現行の7割軽減・5割軽減の対象数に応じた財政支援の補助率も引き上げられました。また、財政支援額の算定基準を平均保険税収納額の一定割合から、平均保険税算定額の一定割合への改正も行われました。

【26年度】軽減対象者1人当たりの支援額

=平均保険税収納額の12%（7割軽減）、6%（5割軽減）

【27年度】軽減対象者1人当たりの支援額

=平均保険税算定額の15%（7割軽減）、14%（5割軽減）、13%（2割軽減）

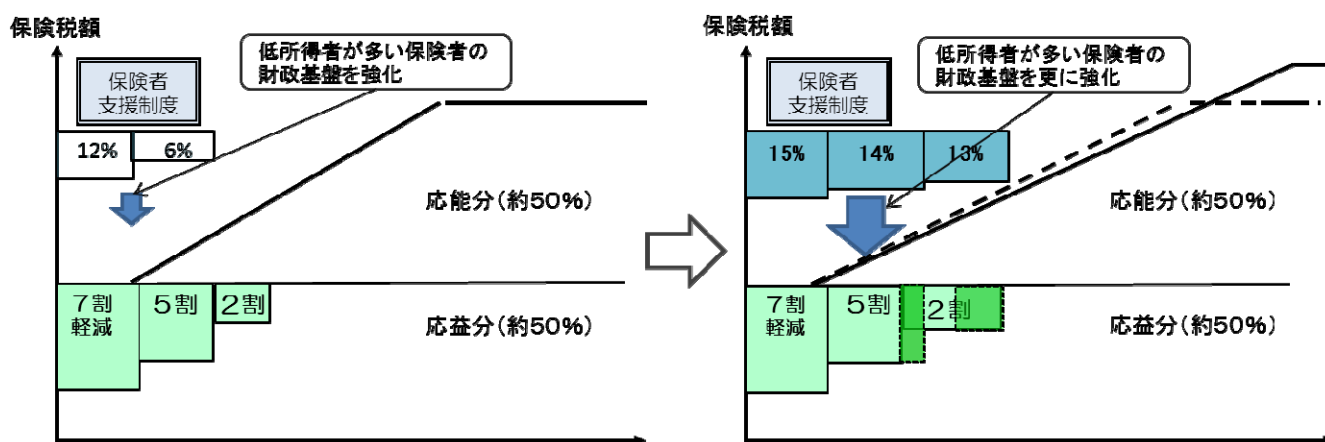

以上が、平成27年度からの主な改正内容です。

医療費データ

(注) 数字は市町村月報集計及び宮崎県後期高齢者医療広域連合からの提供による

《被保険者の推移》

(当該月末現在)

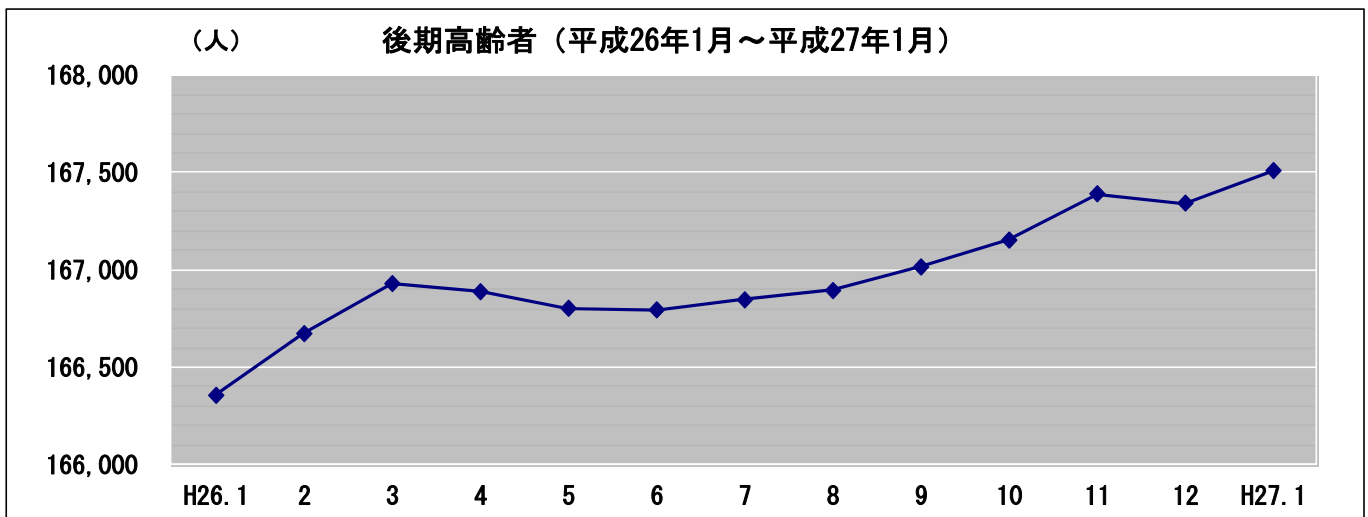
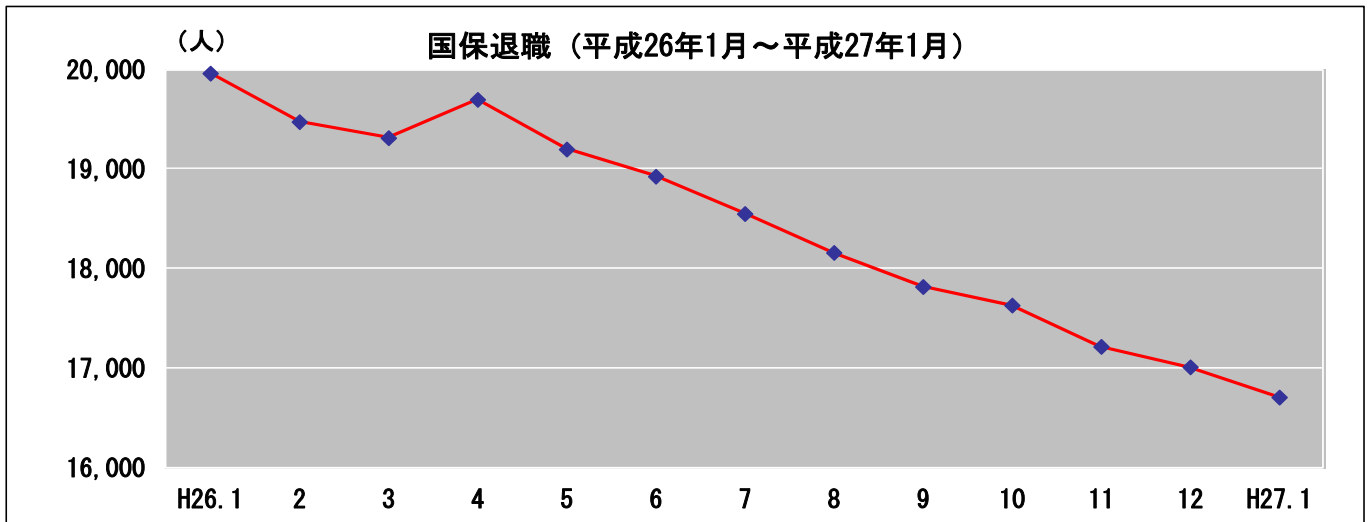
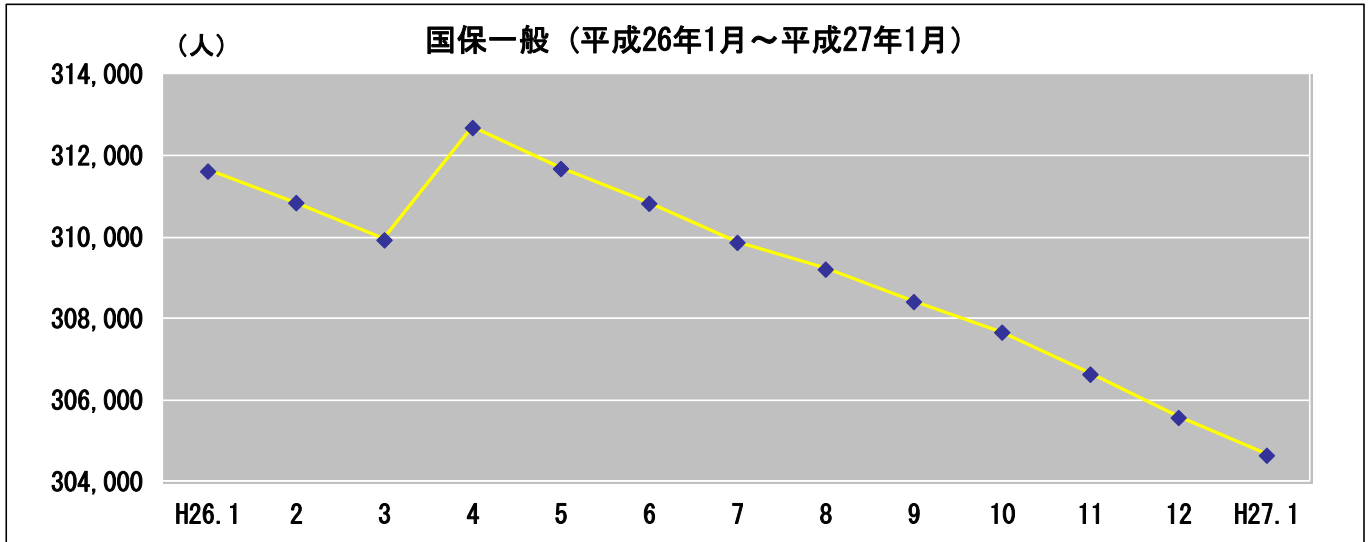

医療費データ

《月別医療費》

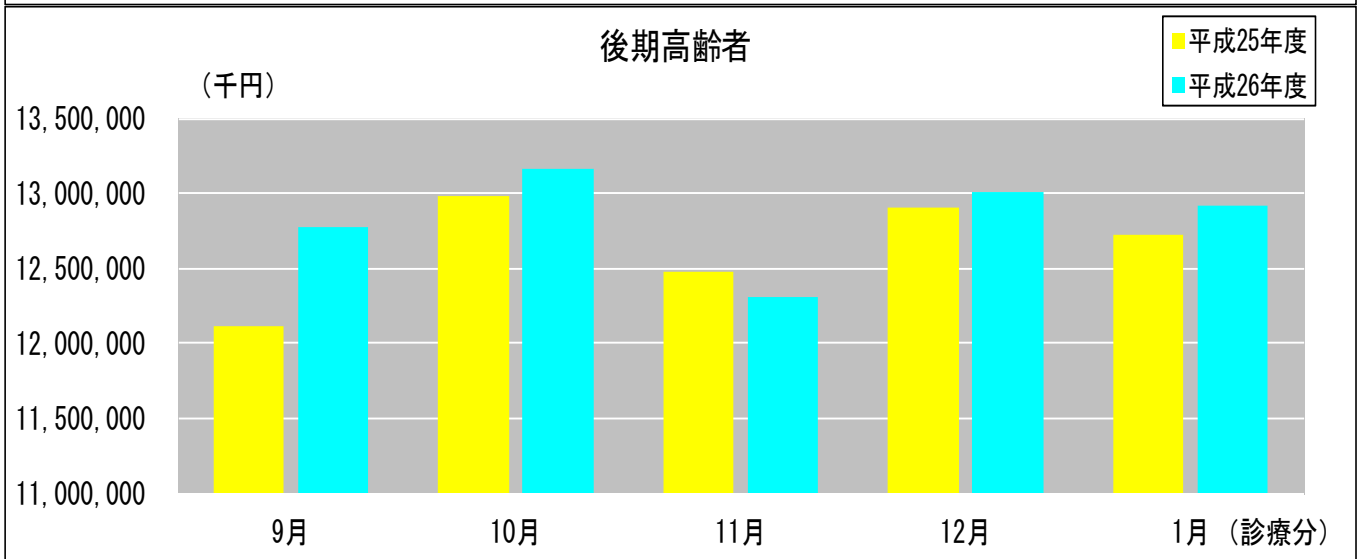
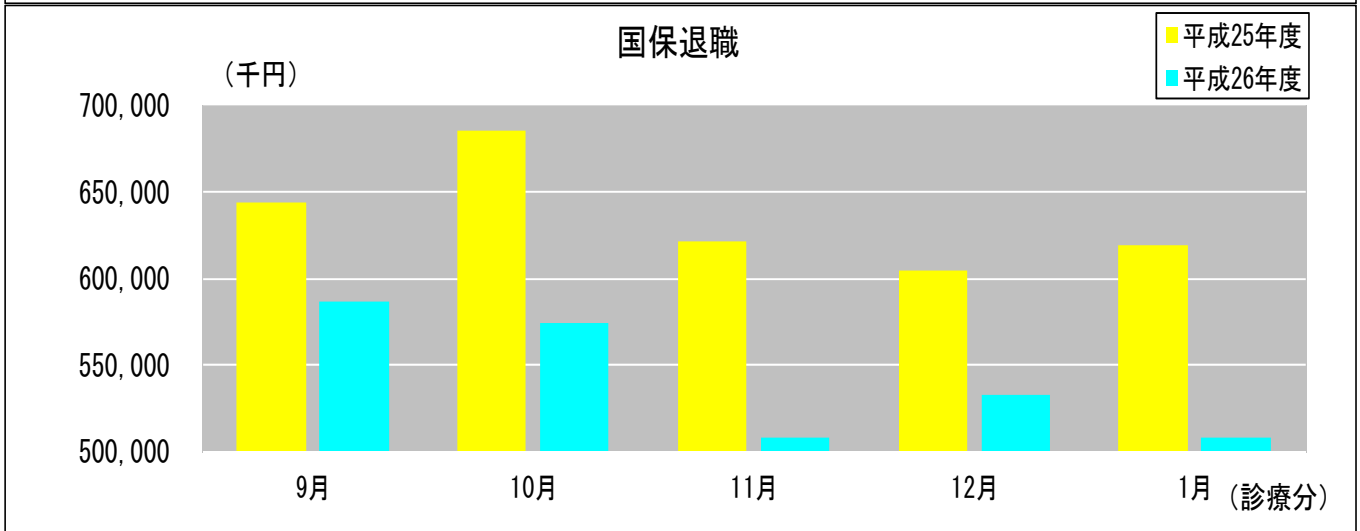
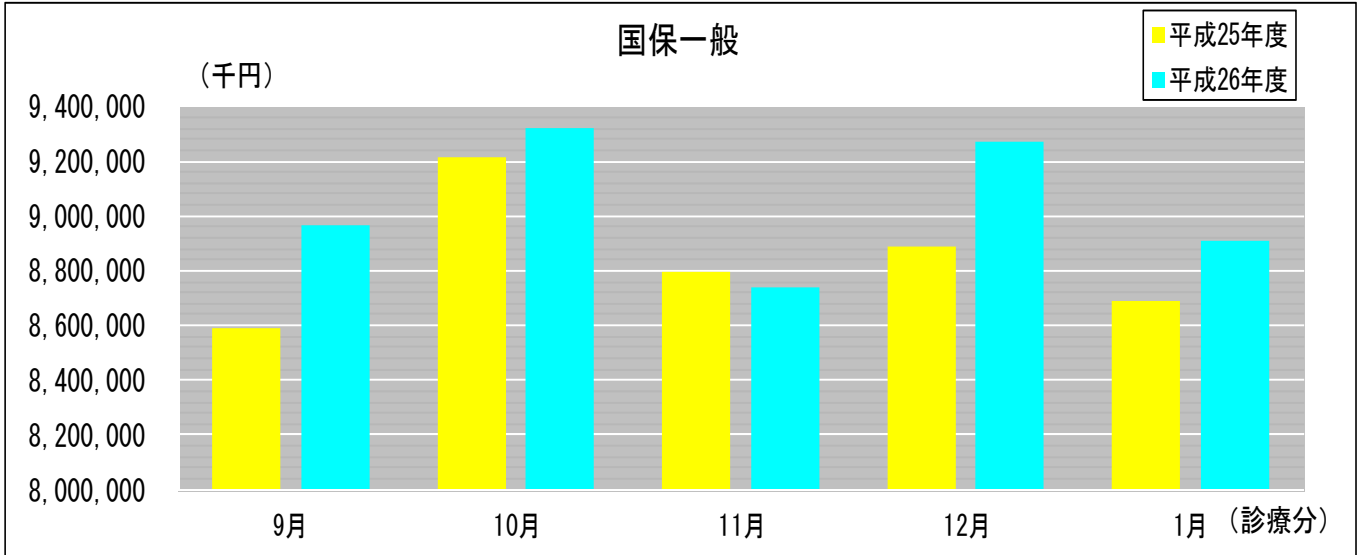

《平成26年度一人当たり医療費の合計額》

(平成26年3月診療分～平成27年1月診療分)

	国保一般		国保退職		合計		後期高齢者
	医療費(円)	順位	医療費(円)	順位	医療費(円)	順位	医療費(円)
宮崎市	299,494	22	363,163	6	302,846	21	---
都城市	341,101	11	347,577	9	341,483	11	---
延岡市	319,377	15	318,644	15	319,327	16	---
日南市	393,819	2	329,955	13	389,569	3	---
小林市	349,663	7	327,476	14	348,589	6	---
日向市	319,162	16	341,114	10	320,351	14	---
串間市	349,051	8	304,031	20	346,790	8	---
西都市	301,325	20	333,909	12	302,575	22	---
えびの市	367,594	4	352,729	7	366,520	4	---
三股町	341,645	10	347,748	8	342,062	10	---
高原町	353,106	6	260,409	24	347,603	7	---
国富町	311,440	19	288,787	23	310,519	19	---
綾町	286,599	25	314,488	17	287,918	25	---
高鍋町	317,518	17	318,008	16	317,548	17	---
新富町	300,928	21	444,573	1	309,203	20	---
西米良村	359,578	5	371,871	5	359,941	5	---
木城町	320,146	14	309,401	18	319,539	15	---
川南町	297,102	23	372,505	4	300,244	23	---
都農町	286,224	26	295,166	21	286,636	26	---
門川町	343,328	9	392,634	3	345,527	9	---
諸塚村	331,455	13	190,361	26	321,286	13	---
椎葉村	292,375	24	211,450	25	289,073	24	---
美郷町	412,998	1	304,443	19	408,549	1	---
高千穂町	336,155	12	294,629	22	333,742	12	---
日之影町	393,463	3	340,756	11	390,106	2	---
五ヶ瀬町	312,488	18	405,215	2	316,841	18	---
市町村計	322,308	---	343,199	---	323,471	---	---
医師国保組合	152,488	---		---	152,488	---	---
歯科国保組合	141,537	---		---	141,537	---	---
組合計	145,684	---		---	145,684	---	---
合計	319,820	---	343,199	---	321,105	---	845,067

介護保険だより

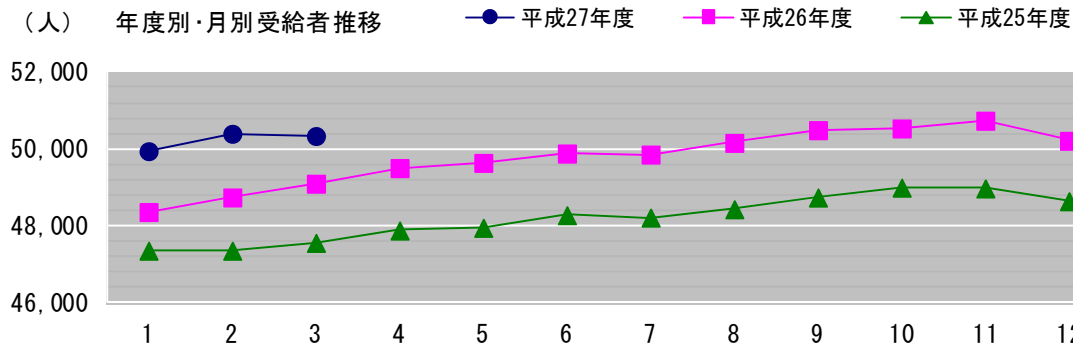

※平成 24 年度国保みやざき春号から年度別・認定者推移ではなく受給者推移となっております。

介護保険データ (平成 26 年 5 月審査分～27 年 4 月審査分)

保険者名	確定件数状況			給付費状況			
	25/5月～26/4月	26/5月～27/4月	対前年度伸び率	25/5月～26/4月	26/5月～27/4月	対前年度伸び率	順位
	確定件数合計	確定件数合計	(%)	給付費合計(円)	給付費合計(円)	(%)	
宮崎市	385,293	411,963	106.92	26,462,730,415	27,541,213,845	104.08	11
都城市	226,635	238,031	105.03	14,180,192,999	14,800,031,694	104.37	8
延岡市	176,697	184,535	104.44	11,532,968,972	11,866,371,020	102.89	17
日南市	75,929	78,254	103.06	5,438,856,750	5,539,727,047	101.85	20
小林市	63,933	65,960	103.17	4,531,730,039	4,761,520,830	105.07	4
日向市	64,260	66,294	103.17	4,183,052,145	4,336,457,541	103.67	12
串間市	29,867	30,705	102.81	2,227,873,699	2,298,020,857	103.15	16
西都市	36,841	38,863	105.49	2,944,401,388	3,088,972,044	104.91	5
えびの市	35,085	36,553	104.18	2,558,197,976	2,641,575,489	103.26	14
三股町	26,892	28,018	104.19	1,711,062,746	1,836,191,287	107.31	1
高原町	13,119	12,971	98.87	988,492,799	1,020,034,922	103.19	15
国富町	25,900	27,424	105.88	1,786,378,327	1,812,357,471	101.45	21
綾町	8,430	8,769	104.02	683,873,865	712,729,442	104.22	9
高鍋町	17,927	18,915	105.51	1,349,372,335	1,408,580,674	104.39	7
新富町	13,997	15,375	109.84	1,178,901,402	1,227,338,750	104.11	10
西米良村	1,562	1,355	86.75	167,289,812	173,295,922	103.59	13
木城町	5,988	6,359	106.20	484,314,981	508,087,654	104.91	5
川南町	17,179	18,265	106.32	1,223,338,999	1,289,512,823	105.41	3
都農町	11,849	12,867	108.59	904,450,135	965,139,811	106.71	2
門川町	17,592	20,037	113.90	1,260,436,151	1,287,197,909	102.12	19
諸塚村	2,705	2,803	103.62	216,983,754	208,721,704	96.19	26
椎葉村	4,882	4,860	99.55	297,579,742	299,183,020	100.54	22
美郷町	10,931	11,344	103.78	905,769,783	905,000,762	99.92	24
高千穂町	16,348	16,772	102.59	1,137,078,727	1,126,585,238	99.08	25
日之影町	8,383	8,318	99.22	604,208,972	605,698,479	100.25	23
五ヶ瀬町	5,807	6,172	106.29	404,557,854	414,504,550	102.46	18
市町村計	1,304,031	1,371,265	105.16	89,364,094,767	92,674,050,785	103.70	

*確定件数・給付費は国保連合会審査支払データにより、合併後集計の積算による。
 *給付費合計…介護給付費、特定入所者介護サービス費及び高額介護サービス費の合計。
 *前年度伸び率は、25年度を100とした場合の%の表示。

✖
 ご意見・ご感想など、お寄せください。
 情報・介護福祉課 TEL0985-35-5111 FAX0985-25-0260 E-mail kaigo@kokuhoren-miyazaki.or.jp

オレンジ タイム



国民健康保険



8月・9月の放送予定をご紹介します。

放送テーマ

- ◆国保のしくみシリーズ「ジェネリック医薬品」
- ◆国保のしくみシリーズ「限度額適用認定証」
- ◆特定健診シリーズ「特定健診を受けましょう」

放送スケジュール

- ◆テレビ、ラジオともに**固定枠**と**スポット枠**で放送いたします。

テレビ固定枠:UMK毎週 金曜日 17:54~19:00

MRT毎週 月曜日 19:00~19:54

ラジオ固定枠:FM宮崎 毎週金曜 11:30~12:55

mr+ラジオ 毎週火曜 14:15~14:25

毎週金曜 10:55~11:00

「オレンジタイム」に関するご意見・ご感想をお聞かせください。

健康推進・求償課 健康推進係TEL0985-25-5208 FAX0985-25-5992 E-mail kikaku@kokuhoren-miyazaki.or.jp

● 連合会行事予定 ●



8 月

日	曜	行 事	場 所
4	火	市町村保健活動連絡協議会 業務研究会 平成 27 年度第 1 回共同電算事業研究委員会	ニューウェルシティ宮崎 2 階第 1 会議室
10	月	レセプト受付日 第 2 回保険者協議会	ライブラリー室 4 階大会議室
14	金	柔整審査委員会	2 階第 1 会議室
17	月	トップセミナー（～19 日）	広島県呉市 岡山県総社市
21	金	国保審査委員会（～25 日） 国保審査小委員会 保険者協議会 医療費分析等研修会	4 階大会議室 ライブラリー室 県総合保健センター
24	月	宮崎県健康長寿社会づくり推進会議	県庁講堂
25	火	国保合同審査委員会	4 階大会議室
26	水	介護給付費審査委員会	東別館
27	木	第 32 回「健康なまちづくり」シンポジウム	東京都
28	金	平成 27 年度全国市町村国保主管課長研究 協議会	東京都
31	月	宮崎県市町村国保広域化等連携会議	4 階大会議室

9月

日	曜	行 事	場 所
3	木	国保地域医療学会 第2回運営委員会	ライブラリー室
10	木	レセプト受付日	ライブラリー室
11	金	平成27年度直診施設長・事務長会議 高齢・障害・求職者雇用助成金説明会	4階大会議室 宮崎市民文化ホール
15	火	柔整審査委員会	2階第1会議室
17	木	国保審査委員会（～24日） 国保審査小委員会	4階大会議室 ライブラリー室
24	木	国保合同審査委員会 東西臼杵地区協議会	4階大会議室 美郷町
25	金	介護給付費審査委員会	東別館
29	火	審査担当職員研修（～2日） 第2回市町村栄養士研修会	国保中央会 4階大会議室

●貸出機材等のご案内●

本会では、保険者において実施される健康まつり・健康展等のイベントに活用頂ける様々な機材の貸出を行っております。是非ご利用下さい。

8月より**オレンジ君着ぐるみ**、**ロールアップバナー**、**イーゼルパネルセット**を追加しました。機材貸出の予約は、**申込み順**とさせていただきますのでお早めにお申し込み下さい。

取扱い貸出品

- 体組成計
- もの忘れ相談プログラム
- ライフコーダーEX(生活習慣記録機)
- 超音波骨量測定装置
- アルテットライト(加速度脈波測定システム)
- チェッカー君(足指力測定器)
- マイクロCOモニター(呼吸ガス分析装置)
- イーゼルパネルセット
- 健康パネル
- のぼり旗
- はっぴ
- ビデオ・DVD
- オレンジ君着ぐるみ
- ロールアップバナー

国保連合会 健康推進・求償課 健康推進係 TEL 0985-25-5208

予約・お申込み・
お問い合わせは
こちらまで

詳細は連合会ホームページにてご覧になれます。また、借用申込書もダウンロードできます。
ホームページアドレス <http://www.kokuhoren-miyazaki.or.jp>

国保みやざき通信

VOL.2

平成27年8月 配信

宮崎県国民健康保険団体連合会

〒880-8581 宮崎市下原町 231-1

TEL 0985-25-5208