



2014 VOL.1

みやざき通信

目次

国保連合会通常総会	・	・	・	・	・	P 1
こちら国保援護課です	・	・	・	・	・	P 7
医療費データ	・	・	・	・	・	P 8
介護保険だより	・	・	・	・	・	P11
オレンジタイム	・	・	・	・	・	P12
連合会行事予定	・	・	・	・	・	P14

発行元：宮崎県国民健康保険
団体連合会

〒880-8581 宮崎市下原町 231-1
TEL 0985-25-5208

発行日：平成 26 年 5 月

国保連合会通常総会

国保連合会平成 26 年度事業計画及び各会計予算可決される

平成 26 年度事業計画及び各会計歳入歳出予算等を審議する通常総会が去る 2 月 18 日(火)ニューウェルシティ宮崎において開催された。

戸敷 正理事長（宮崎市長）挨拶、県福祉保健部国保・援護課青山 新吾課長の来賓挨拶のあと、議長に戸敷正理事長を選任して議案審議に入った。

まず、専決報告事項 2 件、その後に平成 25 年度補正予算及び平成 26 年度事業計画並びに予算関連議案等とあわせて 5 件について提案し、審議の結果いずれも原案どおり可決された。

平成 26 年度 事業計画

国民健康保険は、制度創設以来、我が国の国民皆保険体制の中核的役割を担ってまいりましたが、医療を取り巻く環境は大きく変化し、医療保険財政は厳しい状況が続き、構造的な問題を抱えております。

このような中、昨年社会保障制度改革国民会議の報告書を踏まえたプログラム法が 12 月 5 日に成立し、国保運営の都道府県化を始めとする重要な医療保険制度改革が平成 29 年度までに実施されることとなりました。

本年は、国保基盤強化協議会が行われる予定となっており国と地方の協議が行われ、本年 7 月には中間とりまとめの予定となっており、今後の動向に注視しながら市町村国保

の安定的運営に寄与して参りたいと存じます。

一方、規制改革会議において、審査支払機関の役割分担の見直しや保険者による直接審査の推進等について、昨年から議論が行われております。

このような情勢の中、本会といたしましては、市町村保険者への支援強化を目指し、より一層の診療報酬審査支払の質の向上と事務の効率化及び国保データベース（KDB）システムを活用した保健事業の推進、医療費適正化等に積極的に取り組み、審査支払機関としての業務の精度向上を図りながら、保険者の共同体としての業務支援並びに保険者事務の軽減や、本会運営費のコスト削減を実施して参ります。

平成 26 年度重点事項

- | | |
|--|--|
| ① 本会運営経費削減並びに事務の効率化を推進 | ⑦ 保険財政共同安定化事業及び高額医療費共同事業運営の円滑な推進 |
| ② 国保財政安定化事業（収納率向上、医療費適正化対策、保健事業対策）の推進支援 | ⑧ 介護保険業務運営の効率化並びに推進支援
・ 審査支払業務、苦情処理業務の充実
・ 保険料特別徴収業務の円滑な推進 |
| ③ 保健事業の推進
・ 特定健診・特定保健指導を通し、生活習慣病発症予防、重症化・合併症予防に向けた保険者支援の充実強化
・ 保健活動連絡協議会等を通じた保険者支援 | ⑨ 障害者の日常生活及び社会生活を総合的に支援する支払業務の円滑な運営 |
| ④ 第三者行為求償事務処理業務の推進 | ⑩ 特定健診等費用決済・データ管理事業の円滑な運営 |
| ⑤ 診療報酬審査支払業務の適正運営の強化
・ 画面審査（ペーパーレス化）への全面移行
・ 審査事務共助体制の充実強化
・ 専門研修の充実強化 | ⑪ 国保データベース（KDB）システムの円滑な運用 |
| ⑥ 共同電算処理事業の充実強化
・ 国保総合システムの円滑な運営
・ データバンク共同事業の効率的運用の推進 | ⑫ レセプト点検共同事業の充実強化 |
| | ⑬ 保健事業を展開する市町村への支援体制強化のための「第三者評価委員会」の設置 |

平成26年度 宮崎県国民健康保険団体連合会一般会計歳入歳出予算

(単位: 千円)

歳入			歳出		
款	項	金額	款	項	金額
1. 負担金	1. 負担金	65,268	1. 会議費	1. 会議費	509
2. 手数料		0	2. 総務費	1. 総務管理費	63,107
	1. 手数料	0	3. 会館管理費	1. 会館管理費	62,311
	2. 特定健診等データ管理手数料	0	4. 事業費	1. 事業振興費	54,257
3. 国庫支出金	1. 国庫補助金	12,732	5. 積立金	1. 積立金	2
4. 中央会支出金	1. 中央会委託金	1	6. 借入金償還金	1. 借入金償還金	2
5. 財産収入	1. 財産運用収入	1	7. 諸支出金	1. 諸支出金	7,750
6. 繰入金		107,083	8. 損害賠償金支出金	1. 損害賠償金支出金	0
	1. 他会計繰入金	74,530	9. 特定健診等費用支出金	1. 特定健診等費用支出金	0
	2. 積立金繰入金	32,553	10. 予備費	1. 予備費	3,950
7. 繰越金	1. 繰越金	1			
8. 損害賠償受入金	1. 損害賠償受入金	0			
9. 特定健診費用受入金	1. 特定健診費用受入金	0			
10. 諸収入	1. 諸収入	6,802			
歳入合計		191,888	歳出合計		191,888

平成26年度 宮崎県国民健康保険団体連合会診療報酬審査支払特別会計(業務勘定)歳入歳出予算

(単位: 千円)

歳入			歳出		
款	項	金額	款	項	金額
1. 手数料		561,184	1. 総務費		490,314
	1. 審査支払手数料	343,233		1. 審査支払管理費	294,650
	2. 共同電算処理手数料	216,588		2. 共同電算処理管理費	195,664
	3. 事務費	1,363	2. レセプト点検共同事業費	1. レセプト点検共同事業費	27,260
2. 負担金	1. 負担金	47,328	3. 審査委員会費	1. 審査委員会費	47,144
3. 分担金	1. 分担金	24,351	4. レセ処理システム開発特別分担金	1. レセ処理システム開発特別分担金	1,740
4. 国庫支出金	1. 国庫補助金	1,681	5. 積立金	1. 積立金	55,986
5. 県支出金	1. 県補助金	1	6. レセ処理システム費	1. レセ処理システム費	38,182
6. 繰入金		25,964	7. 借入金償還金	1. 借入金償還金	1
	1. 他会計繰入金	25,959	8. 諸支出金	1. 諸支出金	5,508
	2. 積立金繰入金	5	9. 予備費	1. 予備費	1,178
7. 繰越金	1. 繰越金	1			
8. 諸収入	1. 諸収入	6,803			
歳入合計		667,313	歳出合計		667,313

平成26年度 宮崎県国民健康保険団体連合会診療報酬審査支払特別会計(国民健康保険診療報酬支払勘定)歳入歳出予算

(単位: 千円)

歳入			歳出		
款	項	金額	款	項	金額
1. 国民健康保険診療報酬受入	1. 国民健康保険診療報酬受入	100,932,104	1. 国民健康保険診療報酬支出	1. 国民健康保険診療報酬支出	100,932,104
2. 貸付金利子	1. 貸付金利子	1	2. 借入金償還金	1. 借入金償還金	1
3. 繰越金	1. 繰越金	1	3. 諸支出金	1. 諸支出金	1
4. 諸収入	1. 諸収入	2	4. 予備費	1. 予備費	2
歳入合計		100,932,108	歳出合計		100,932,108

平成26年度 宮崎県国民健康保険団体連合会診療報酬審査支払特別会計(公費負担医療に関する診療報酬支払勘定)歳入歳出予算

(単位: 千円)

歳入			歳出		
款	項	金額	款	項	金額
1. 公費負担医療受入金	1. 公費負担医療受入金	3,768,165	1. 公費負担医療支出金	1. 公費負担医療支出金	3,768,165
2. 出産育児一時金等受入金	1. 出産育児一時金等受入金	3,290,307	2. 諸支出金	1. 諸支出金	2
3. 繰越金	1. 繰越金	1	3. 出産育児一時金等支出金	1. 出産育児一時金等支出金	3,290,307
4. 諸収入	1. 諸収入	2	4. 予備費	1. 予備費	1
歳入合計		7,058,475	歳出合計		7,058,475

平成26年度 宮崎県国民健康保険団体連合会保険財政共同安定化事業・高額医療費共同事業特別会計歳入歳出予算

(単位: 千円)

歳入			歳出		
款	項	金額	款	項	金額
1. 共同事業事務費拠出金	1. 共同事業事務費拠出金	2	1. 総務費	1. 総務管理費	7,459
2. 共同事業拠出金	1. 共同事業拠出金	19,851,274	2. 交付金支出金	1. 交付金支出金	19,851,274
3. 国庫支出金	1. 国庫補助金	15,909	3. 超高額医療費共同事業事務費拠出金	1. 超高額医療費共同事業事務費拠出金	112
4. 県支出金	1. 県補助金	1	4. 超高額医療費共同事業医療費拠出金	1. 超高額医療費共同事業医療費拠出金	52,549
5. 超高額医療費共同事業交付	1. 超高額医療費共同事業交付	44,182	5. 借入金償還金	1. 借入金償還金	2
6. 繰入金	1. 繰入金	2	6. 予備費	1. 予備費	3
7. 繰越金	1. 繰越金	2			
8. 諸収入	1. 諸収入	27			
歳入合計		19,911,399	歳出合計		19,911,399

平成26年度 宮崎県国民健康保険団体連合会広報共同事業特別会計歳入歳出予算

(単位: 千円)

歳入			歳出		
款	項	金額	款	項	金額
1. 共同事業負担金	1. 共同事業負担金	31,378	1. 総務費	1. 総務管理費	34,684
2. 国庫支出金	1. 国庫補助金	1	2. 予備費	1. 予備費	9
3. 県支出金	1. 県補助金	1			
4. 繰入金	1. 他会計繰入金	3,310			
5. 繰越金	1. 繰越金	1			
6. 諸収入	1. 諸収入	2			
歳入合計		34,693	歳出合計		34,693

平成26年度 宮崎県国民健康保険団体連合会介護保険事業関係業務特別会計(業務勘定)歳入歳出予算

(単位: 千円)

歳入			歳出		
款	項	金額	款	項	金額
1. 手数料		136,399	1. 総務費		88,756
	1. 審査支払手数料	125,031		1. 審査支払管理費	78,800
	3. 年金特別徴収手数料	2,884		2. 介護サービス苦情処理管理費	228
	4. 電子証明書発行手数料	8,484		3. 年金特別徴収事務管理費	1,244
2. 国庫支出金	1. 国庫補助金	1	4. 電子証明書発行手数料支出	8,484	
3. 県支出金		1	2. 審査委員会費	1. 審査委員会費	843
	1. 県補助金	1	3. 介護サービス苦情処理委員費	1. 介護サービス苦情処理委員費	612
4. 負担金		0	4. 国保中央会負担金	1. 国保中央会負担金	25,505
	1. 負担金	1	5. 積立金	1. 積立金	13,643
5. 繰入金		5	6. 諸支出金	1. 諸支出金	6,234
	1. 繰入金	1	7. 予備費	1. 予備費	1,503
6. 繰越金		4			
	2. 積立金繰入金	1			
7. 諸収入		688			
	1. 諸収入	688			
歳入合計		137,096	歳出合計		137,096

平成26年度 宮崎県国民健康保険団体連合会介護保険事業関係業務特別会計(介護給付費等支払勘定)歳入歳出予算

(単位: 千円)

歳入			歳出		
款	項	金額	款	項	金額
1. 介護給付費受入金	1. 介護給付費受入金	91,351,350	1. 介護給付費支出金	1. 介護給付費支出金	91,351,350
2. 介護予防・日常生活支援総合事業費受入金	1. 介護予防・日常生活支援総合事業費受入金	1	2. 繰出金	1. 繰出金	1
3. 県支出金	1. 県補助金	1	3. 介護予防・日常生活支援総合事業費支出金	1. 介護予防・日常生活支援総合事業費支出金	1
4. 繰越金	1. 繰越金	1	4. 予備費	1. 予備費	3
5. 諸収入	1. 諸収入	2			
歳入合計		91,351,355	歳出合計		91,351,355

平成26年度 宮崎県国民健康保険団体連合会介護保険事業関係業務特別会計(公費負担医療等に関する報酬等支払勘定)歳入歳出予算

(単位: 千円)

歳入			歳出		
款	項	金額	款	項	金額
1. 公費負担医療等受入金	1. 公費負担医療等受入金	811,936	1. 公費負担医療等支出金	1. 公費負担医療等支出金	811,936
2. 県支出金	1. 県補助金	1	2. 繰出金	1. 繰出金	1
3. 繰越金	1. 繰越金	1	3. 予備費	1. 予備費	3
4. 諸収入	1. 諸収入	2			
歳入合計		811,940	歳出合計		811,940

平成26年度 宮崎県国民健康保険団体連合会障害者総合支援法関係業務等特別会計(業務勘定)歳入歳出予算

(単位: 千円)

歳入			歳出		
款	項	金額	款	項	金額
1. 手数料		24,658	1. 総務費		14,032
	1. 手数料	21,564		1. 審査支払管理費	10,938
	2. 電子証明書発行手数料受入	3,094		2. 電子証明書発行手数料支出	3,094
2. 国庫支出金	1. 国庫補助金	1	2. 国民健康保険中央会負担金	1. 国民健康保険中央会負担金	7,101
3. 県支出金	1. 県補助金	1	3. 積立金	1. 積立金	2,159
4. 繰入金		5	4. 諸支出金	1. 諸支出金	879
	1. 他会計繰入金	1	5. 予備費	1. 予備費	982
5. 繰越金		4			
	2. 積立金繰入金	1			
6. 諸収入		1			
	1. 諸収入	487			
歳入合計		25,153	歳出合計		25,153

平成26年度 宮崎県国民健康保険団体連合会障害者総合支援法関係業務等特別会計(障害介護給付費支払勘定)歳入歳出予算

(単位: 千円)

歳入			歳出		
款	項	金額	款	項	金額
1. 障害介護給付費受入金	1. 障害介護給付費受入金	19,504,071	1. 障害介護給付費支出金	1. 障害介護給付費支出金	19,504,071
2. 国庫支出金	1. 国庫支出金	1	2. 借入金償還金	1. 借入金償還金	3
3. 県支出金	1. 県補助金	1	3. 繰出金	1. 繰出金	1
4. 繰越金	1. 繰越金	1	4. 予備費	1. 予備費	3
5. 借入金	1. 借入金	1			
6. 諸収入	1. 諸収入	3			
歳入合計		19,504,078	歳出合計		19,504,078

平成26年度 宮崎県国民健康保険団体連合会後期高齢者医療事業関係業務特別会計(業務勘定)歳入歳出予算

(単位: 千円)

歳入			歳出		
款	項	金額	款	項	金額
1. 手数料		519,413	1. 総務費		318,339
	1. 審査支払手数料	409,950		1. 審査支払管理費	266,472
	2. 広域連合システム関係手数料	109,463		2. 電算業務管理費	51,867
2. 分担金	1. 分担金	29,170	2. 共同事業費	1. 共同事業費	32,786
3. 負担金	1. 負担金	19,283	3. 審査委員会費	1. 審査委員会費	45,298
4. 国庫支出金	1. 国庫補助金	1	4. 積立金	1. 積立金	51,946
5. 県支出金	1. 県補助金	1	5. レセ処理システム費	1. レセ処理システム費	36,409
6. 財産収入		2	6. 借入金償還金	1. 借入金償還金	1
	1. 積立金運用利子	1	7. 諸支出金	1. 諸支出金	85,934
	2. 物品売却収入	1	8. 予備費	1. 予備費	4,036
7. 繰入金		5			
	1. 他会計繰入金	1			
8. 繰越金		4			
	2. 積立金繰入金	1			
9. 諸収入		1			
	1. 諸収入	6,873			
歳入合計		574,749	歳出合計		574,749

平成26年度 宮崎県国民健康保険団体連合会後期高齢者医療事業関係業務特別会計(後期高齢者医療診療報酬支払勘定)歳入歳出予算 (単位: 千円)

歳入			歳出		
款	項	金額	款	項	金額
1. 後期高齢者医療診療報酬受入金	1. 後期高齢者医療診療報酬受入金	143,187,229	1. 後期高齢者医療診療報酬支出金	1. 後期高齢者医療診療報酬支出金	143,187,229
2. 県支出金	1. 県補助金	1	2. 借入金償還金	1. 借入金償還金	3
3. 繰越金	1. 繰越金	1	3. 予備費	1. 予備費	3
4. 借入金	1. 借入金	1			
5. 諸収入	1. 諸収入	3			
歳入合計		143,187,235	歳出合計		143,187,235

平成26年度 宮崎県国民健康保険団体連合会後期高齢者医療事業関係業務特別会計(後期高齢者医療公費支払勘定)歳入歳出予算 (単位: 千円)

歳入			歳出		
款	項	金額	款	項	金額
1. 公費負担医療受入金	1. 公費負担医療受入金	1,024,696	1. 公費負担医療支出金	1. 公費負担医療支出金	1,024,696
2. 県支出金	1. 県補助金	1	2. 借入金償還金	1. 借入金償還金	3
3. 繰越金	1. 繰越金	1	3. 予備費	1. 予備費	3
4. 借入金	1. 借入金	1			
5. 諸収入	1. 諸収入	3			
歳入合計		1,024,702	歳出合計		1,024,702

平成26年度 宮崎県国民健康保険団体連合会国保高齢者医療円滑導入基金事業特別会計歳入歳出予算 (単位: 千円)

歳入			歳出		
款	項	金額	款	項	金額
1. 国庫支出金	1. 国庫交付金	1	1. 事業費	1. 基金事業費	1,269,972
2. 特定資産収入	1. 基金取崩収入	1	2. 特定資産支出	1. 基金繰入支出	1
3. 預託金取崩収入	1. 預託金取崩収入	1,267,257	3. 借入金償還金	1. 借入金償還金	1
4. 特定資産運用収入	1. 基金運用収入	550	4. 諸支支出金	1. 諸支支出金	1
5. 借入金	1. 借入金	1	5. 繰越金	1. 他会計繰越金	25,956
6. 諸収入	1. 諸収入	28,120			
7. 繰越金	1. 繰越金	1			
歳入合計		1,295,931	歳出合計		1,295,931

平成26年度 宮崎県国民健康保険団体連合会保険者協議会事業特別会計歳入歳出予算 (単位: 千円)

歳入			歳出		
款	項	金額	款	項	金額
1. 分担金	1. 分担金	412	1. 総務費	1. 総務管理費	6,197
2. 繰入金	1. 他会計繰入金	1,155	2. 予備費	1. 予備費	9
3. 国庫支出金	1. 国庫補助金	3,101			
4. 県支出金	1. 県補助金	1,535			
5. 繰越金	1. 繰越金	1			
6. 諸収入	1. 諸収入	2			
歳入合計		6,206	歳出合計		6,206

平成26年度 宮崎県国民健康保険団体連合会第三者行為求償事務共同事業特別会計歳入歳出予算 (単位: 千円)

歳入			歳出		
款	項	金額	款	項	金額
1. 損害賠償受入金	1. 損害賠償受入金	312,653	1. 損害賠償支出金	1. 損害賠償支出金	312,653
2. 手数料	1. 手数料	23,636	2. 総務費	1. 総務管理費	23,136
3. 繰入金	1. 他会計繰入金	5	3. 積立金	1. 積立金	4
	2. 積立金繰入金	4	4. 諸支支出金	1. 諸支支出金	8
4. 国庫支出金	1. 国庫補助金	1	5. 予備費	1. 予備費	497
5. 繰越金	1. 繰越金	1			
6. 諸収入	1. 諸収入	2			
歳入合計		336,298	歳出合計		336,298

平成26年度 宮崎県国民健康保険団体連合会特定健康診査・特定保健指導等事業特別会計歳入歳出予算 (単位: 千円)

歳入			歳出		
款	項	金額	款	項	金額
1. 特定健診費用受入金	1. 特定健診費用受入金	605,712	1. 特定健診費用支出金	1. 特定健診費用支出金	605,712
2. 手数料	1. 手数料	31,597	2. 総務費	1. 総務管理費	27,404
3. 繰入金	1. 他会計繰入金	5	3. 積立金	1. 積立金	3,162
	2. 積立金繰入金	4	4. 諸支支出金	1. 諸支支出金	1
4. 国庫支出金	1. 国庫補助金	1	5. 予備費	1. 予備費	1,039
5. 繰越金	1. 繰越金	1			
6. 諸収入	1. 諸収入	2			
歳入合計		637,318	歳出合計		637,318

宮崎県国民健康保険団体連合会役員名簿

任 期 自 平成25年4月 1日
至 平成27年3月31日

平成26年5月1日現在

役職名	氏 名	公 職 名
理事長	戸 敷 正	宮 崎 市 長
副理事長	橋 田 和 実	西 都 市 長
副理事長	河 野 利 美	国 富 町 長
常務理事	江 上 仁 訓	学 識 経 験 者
理 事	池 田 宜 永	都 城 市 長
理 事	崎 田 恭 平	日 南 市 長
理 事	黒 木 健 二	日 向 市 長
理 事	木佐貫 辰 生	三 股 町 長
理 事	安 田 修	門 川 町 長
理 事	佐 藤 貢	日 之 影 町 長
理 事	秦 喜八郎	医師国保組合理事長
監 事	肥 後 正 弘	小 林 市 長
監 事	日 高 昭 彦	川 南 町 長

こちら

県国保・援護課です

県の人事異動 について

宮崎県では4月1日付けで人事異動がありました。今回は国保・援護課の異動の状況についてお知らせします。

今回、課内では7名が転出、1名が出向元に帰任、3名が退職し、新たに10名が着任しました。

国保・援護課長には日向土木事務所から日高裕次が、課長補佐には日南県税・総務事務所から篠原俊哉が着任しました。

国保担当には統計調査課から加藤亮介、小林市から江藤創志、国保連合会から真瀬田将史、九州厚生局大分事務所から立花潤一郎の4名が着任しました。

一方、前任の青山新吾課長が監査事務所に、岩切喜郎課長補佐が総合交通課に転出したほか、国保担当からは沖米田恵美が中部農林振興局に、吉田香苗が諸塚小学校に転出、鶴田浩が綾町に帰任、月田早紀が援護恩給に担当替えとなり、医療給付専門指導員の山田恂祺と柳高常が退職しました。

顔ぶれも新たに、今年度も一層の努力を重ねて参ります。

各保険者におかれましても、人事異動による担当者の変更があったことかと思いますが、今後とも引き続き、ご支援とご鞭撻を賜りますようお願いいたします。

平成26年度 国保・援護課 国保担当

職名		氏名
国保・援護課長		日高裕次
国保・援護課長補佐		篠原俊哉
国保担当	担当リーダー 主幹	石本和光
	主査	窪秀一郎
	主査	加藤亮介
	主事	江藤創志
	主事	井上航太
	研修生	真瀬田将史
国保指導監査専門医		内山一雄
国保指導監査専門医		有住裕
医療給付専門指導員		立花潤一郎

医療費データ

(注) 数字は市町村月報集計及び宮崎県後期高齢者医療広域連合からの提供による

《被保険者の推移》

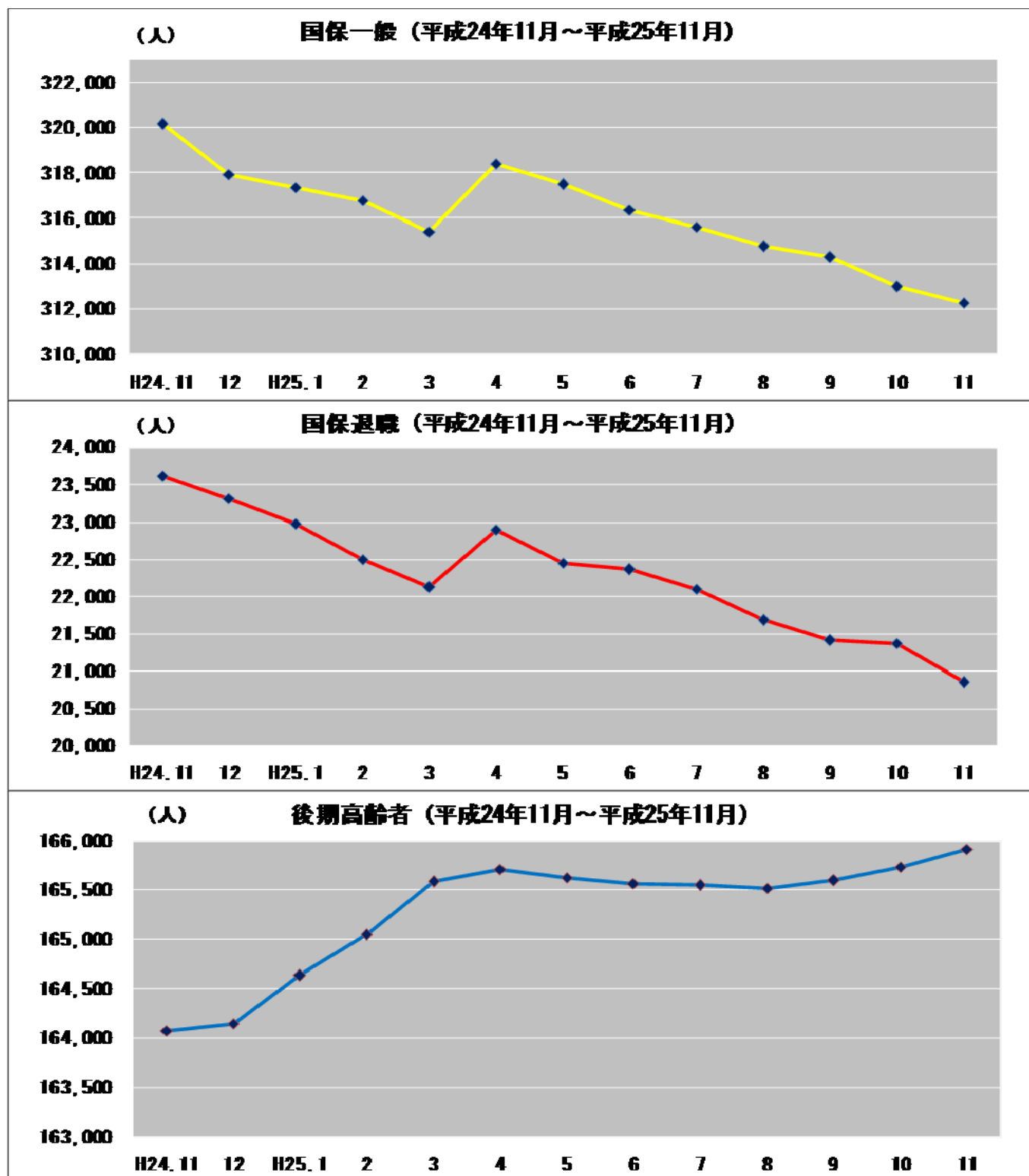

医療費データ

《月別医療費》

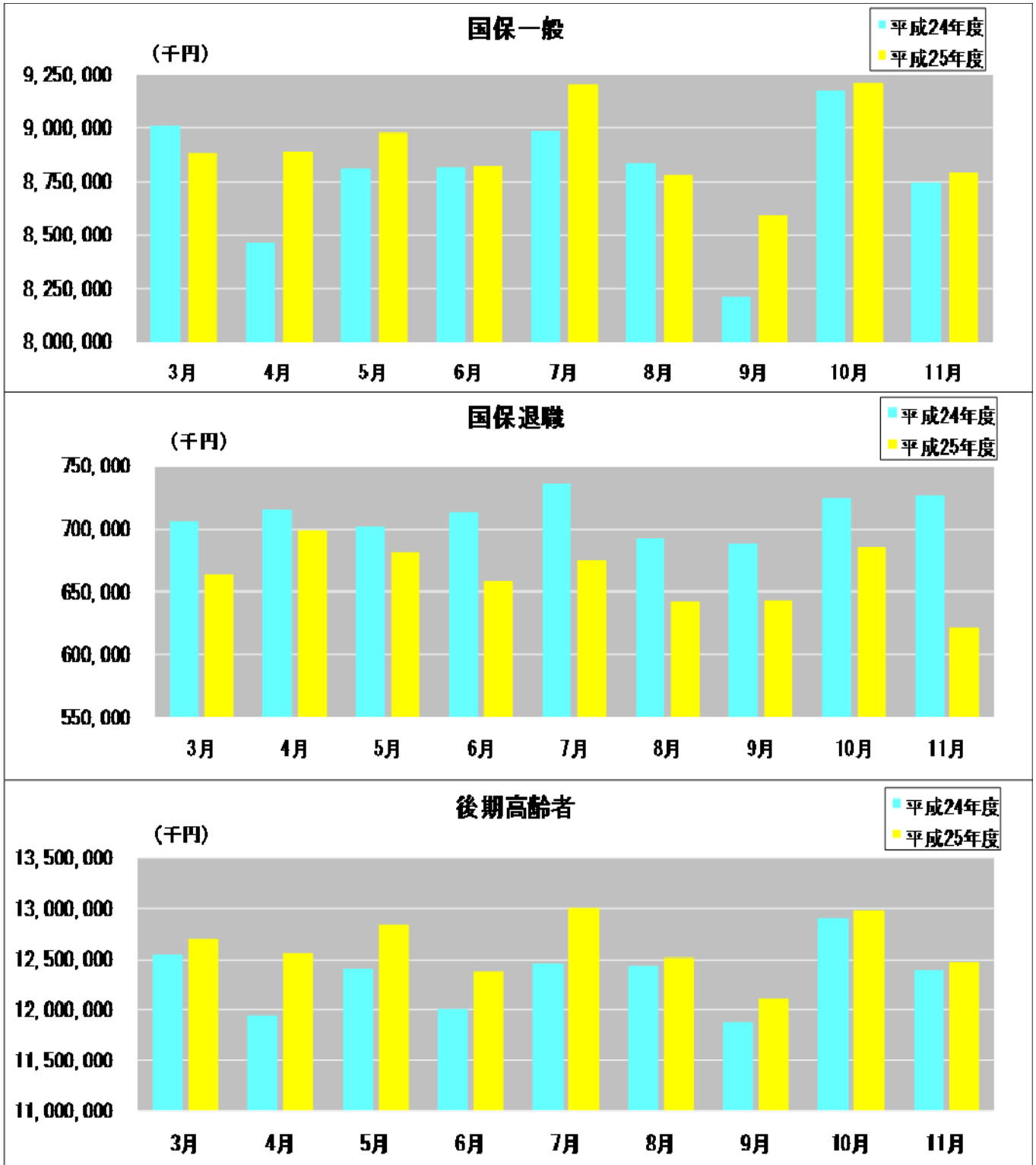

《平成25年度一人当たり医療費の合計額》

(平成25年3月～平成25年11月)

	国保一般		国保退職		合計		後期高齢者
	医療費(円)	順位	医療費(円)	順位	医療費(円)	順位	医療費(円)
宮崎市	235,941	23	270,593	13	238,107	23	---
都城市	264,121	11	286,615	8	265,731	11	---
延岡市	254,869	15	252,562	20	254,684	15	---
日南市	321,463	2	275,279	12	317,993	2	---
小林市	274,041	9	297,246	7	275,367	8	---
日向市	252,111	16	261,707	17	252,738	16	---
串間市	283,986	6	320,659	2	285,767	6	---
西都市	245,088	20	284,493	9	246,688	19	---
えびの市	280,075	7	318,012	3	283,064	7	---
三股町	257,441	14	297,488	6	260,672	13	---
高原町	294,603	4	237,972	23	290,395	5	---
国富町	244,459	21	200,719	25	242,478	21	---
綾町	233,173	24	259,966	18	234,534	24	---
高鍋町	247,382	17	246,242	21	247,304	18	---
新富町	246,074	19	313,770	4	250,244	17	---
西米良村	294,370	5	267,292	15	292,985	4	---
木城町	260,331	12	322,451	1	264,174	12	---
川南町	225,712	25	283,390	10	228,214	25	---
都農町	210,576	26	246,030	22	212,688	26	---
門川町	258,946	13	257,222	19	258,857	14	---
諸塚村	274,631	8	140,887	26	267,530	10	---
椎葉村	238,967	22	308,807	5	242,434	22	---
高千穂町	272,461	10	264,463	16	271,909	9	---
日之影町	319,190	3	282,245	11	316,772	3	---
五ヶ瀬町	246,291	18	207,301	24	244,243	20	---
美郷町	329,672	1	269,620	14	326,652	1	---
市町村計	254,212	---	272,776	---	255,418	---	---
医師国保組合	66,691	---	---	---	66,691	---	---
歯科国保組合	63,030	---	---	---	63,030	---	---
組合計	64,410	---	---	---	64,410	---	---
合計	251,544	---	272,776	---	252,906	---	685,583

介護保険だより

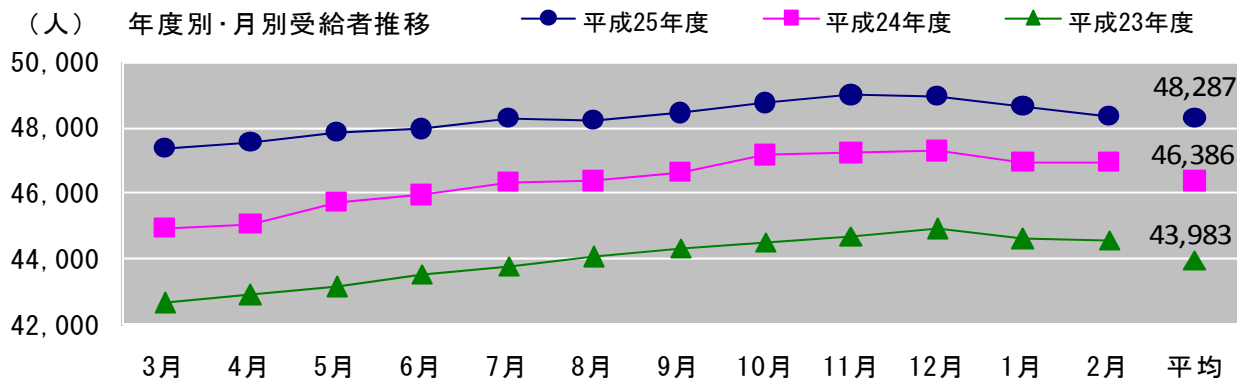

※平成24年度国保みやざき春号から年度別・認定者推移ではなく受給者推移となっております。

介護保険データ (平成25年3月給付分～26年2月給付分)

保険者名	確定件数状況			給付費状況			
	24/3月～25/2月	25/3月～26/2月	対前年度伸び率	24/3月～25/2月	25/3月～26/2月	対前年度伸び率	順位
	確定件数合計	確定件数合計	(%)	給付費合計(円)	給付費合計(円)	(%)	
宮崎市	358,371	383,572	107.03	25,391,978,717	26,387,781,475	103.92	12
都城市	211,605	225,761	106.69	13,478,481,378	14,147,464,412	104.96	8
延岡市	165,831	176,194	106.25	11,065,804,055	11,510,468,492	104.02	10
日南市	72,657	75,767	104.28	5,330,401,238	5,426,652,635	101.81	19
小林市	61,634	63,845	103.59	4,273,089,421	4,512,772,203	105.61	6
日向市	60,656	64,110	105.69	4,078,194,998	4,184,730,614	102.61	17
串間市	29,272	29,821	101.88	2,126,241,618	2,215,628,354	104.20	9
西都市	34,363	36,704	106.81	2,781,360,694	2,935,048,247	105.53	7
えびの市	33,513	34,902	104.14	2,459,263,202	2,545,848,493	103.52	14
三股町	26,035	26,782	102.87	1,655,327,311	1,704,512,532	102.97	16
高原町	12,274	13,127	106.95	920,152,612	990,278,249	107.62	4
国富町	25,116	25,799	102.72	1,764,287,659	1,785,040,195	101.18	21
綾町	8,201	8,437	102.88	655,747,719	680,617,631	103.79	13
高鍋町	16,643	17,820	107.07	1,269,149,149	1,342,124,224	105.75	5
新富町	13,503	13,985	103.57	1,130,650,995	1,176,106,600	104.02	10
西米良村	1,521	1,546	101.64	163,910,628	165,952,662	101.25	20
木城町	5,405	5,942	109.94	433,228,423	481,305,520	111.10	1
川南町	14,838	17,026	114.75	1,108,956,102	1,215,327,816	109.59	3
都農町	11,669	11,788	101.02	884,849,776	901,413,683	101.87	18
門川町	18,695	17,487	93.54	1,251,294,161	1,257,377,010	100.49	23
諸塚村	2,464	2,684	108.93	197,903,973	218,095,520	110.20	2
椎葉村	4,521	4,879	107.92	295,189,614	297,028,077	100.62	22
美郷町	10,400	10,873	104.55	875,816,008	903,207,240	103.13	15
高千穂町	15,891	16,295	102.54	1,169,584,953	1,137,418,956	97.25	24
日之影町	8,460	8,362	98.84	628,035,848	606,499,137	96.57	25
五ヶ瀬町	5,955	5,837	98.02	424,870,009	404,937,542	95.31	26
市町村計	1,229,493	1,299,345	105.68	85,813,770,261	89,133,637,519	103.87	

*確定件数・給付費は国保連合会審査支払データにより、合併後集計の積算による。
 *給付費合計…介護給付費、特定入所者介護サービス費及び高額介護サービス費の合計。
 *前年度伸び率は、24年度を100とした場合の%の表示。

✳️ ご意見・ご感想など、お寄せください。
 介護福祉課 介護福祉係 TEL0985-35-5111 FAX0985-25-0260 E-mail kaigo@kokuhoren-miyazaki.or.jp

オレンジ タイム

国保からのメッセージ

- わかりやすく！
- 楽しく！
- ためになる！



国民健康保険

2分間



火曜日 MRT 20:53~ (4月~12月) 月曜日 UMK 21:00~ (7月~3月)

平成26年度広報調査研究委員会

今年1年「オレンジタイム」の企画・立案を担当します。
 みなさんのご意見、ご要望を番組づくりに活かしていきたいと思ひます。
 どうぞよろしくお願ひします。

宮崎県	国保・援護課国保担当主事	江藤 創 志
宮崎市	国保年金課給付係長	原田 浩
都城市	保険年金課国保担当主幹	桑畑 広 樹
延岡市	国民健康保険課副主幹兼総務係長	稲村 資
日向市	国民健康保険課国民健康保険係主事	谷山 直 史
西都市	健康管理課課長補佐	那須 康 朗
高原町	町民福祉課保険係長	水町 洋 明
高鍋町	健康福祉課国保・高齢者医療係長	内田 美 香



オレンジタイム

6月～9月の放映予定をご紹介します。

6月放送予定		8月放送予定	
3日 (火) 10日 (火)	■特定健診シリーズ 特定健診を受けましょう	4, 11日 (月) 5, 12日 (火)	■国保のしくみシリーズ 適正受診
17日 (火) 24日 (火)	■特定健診シリーズ 市町村取材(日之影町)	18, 25日 (月) 19, 26日 (火)	■特定健診シリーズ 特定健診の大切さ
7月放送予定		9月放送予定	
1日 (火)	■国保のしくみシリーズ 国保のしくみ(後期高齢者 支援金・介護保険分)	1日 (月) 2日 (火)	■特定健診シリーズ 市町村取材(門川町)
7, 14日 (月) 8, 15日 (火)	■国保のしくみシリーズ 保険税の軽減制度について	8, 15日 (月) 9, 16日 (火)	■特定健診シリーズ 特定保健指導で悩み解決
21, 28日 (月) 22, 29日 (火)	■特定健診シリーズ 特定健診で分かる病気について	22, 29日 (月) 23, 30日 (火)	■特定健診シリーズ 市町村取材(新富町)

放映時間 MRT 火曜日 20:53～
UMK 月曜日 21:00～

放映時間 MRT 火曜日 20:53～
UMK 月曜日 21:00～

- 「オレンジタイム」が国保連合会ホームページで視聴できます！！

ホームページアドレス <http://www.kokuhoren-miyazaki.or.jp>

「オレンジタイム」に関するご意見・ご感想をお聞かせください。

健康推進・求償課 健康推進係 TEL0985-25-5208 FAX0985-25-5992 E-mail kikaku@kokuhoren-miyazaki.or.jp

● 連合会行事予定 ●



6月

日	曜	行 事	場 所
2	月	在宅保健師ひまわり会第1回運営委員会	ライブラリー室
6	金	九地協国保診療報酬審査委員会会長会議（～7日）	佐賀県
9	月	広報委員会	ライブラリー室
10	火	レセプト受付日 介護報酬請求受付日	ライブラリー室 東別館
13	金	九地協国民健康保険診療施設協議会会議 柔整審査委員会	福岡県 2階第1会議室
14	土	国保審査委員会（～18日）	大会議室
16	月	プログラム実践者育成研修会（保険者協議会）（～17日）	宮崎県総合保健センター
18	水	国保合同審査委員会 第4回新国保制度対策委員会	大会議室 東京都
19	木	介護給付費審査委員会	東別館
20	金	介護電子請求受付システム国保連合会職員実機研修	東京都
23	月	介護電子請求受付システム国保連合会職員実機研修	東京都
25	水	介護電子請求受付システム国保連合会職員実機研修	東京都
27	金	国保中央会定期総会	東京都
28	土	国保診療施設連絡協議会 各種研修会	ひまわり荘

7月

日	曜	行 事	場 所
3	木	平成26年度国保連合会九州地方協議会第三者行為求償事務担当課長会議（～4日）	福岡県
8	火	平成26年度地区別事務担当者会議	岡山県
10	木	レセプト受付日 介護報酬請求受付日	ライブラリー室 東別館
15	火	柔整審査委員会	2階第1会議室
17	木	介護電子請求に関する都道府県・国保連合会担当者合同説明会	東京都
18	金	国保審査委員会（～23日）	大会議室
23	水	国保合同審査委員会	大会議室
24	木	介護給付費審査委員会	東別館
28	月	介護電子請求受付システムの事業所説明会	J A・A Z Mホール
30	水	介護電子請求受付システムの事業所説明会	J A・A Z Mホール
31	木	理事会（平成25年度決算） 通常総会（平成25年度決算）	大会議室

●貸出機材等のご案内●

本会では、保険者において実施される健康まつり・健康展等のイベントに活用頂ける様々な機材の貸出を行っております。是非ご利用下さい。

機材貸出の予約は、**申込み順**とさせていただいておりますのでお早めにお申し込み下さい。

取扱い貸出品

- 体組成計
- もの忘れ相談プログラム
- ライフコーダーEX (生活習慣記録機)
- 超音波骨量測定装置
- アルテットライト (加速度脈波測定システム)
- チェッカー君 (足指力測定器)
- マイクロCOモニター (呼吸ガス分析装置)
- 健康パネル
- のぼり旗
- はっぴ
- ビデオ・DVD

予約・お申込み・
お問い合わせは
こちらまで

国保連合会 健康推進・求償課 健康推進係

TEL 0985-25-5208

詳細は連合会ホームページにてご覧になれます。また、借用申込書もダウンロードできます。
ホームページアドレス <http://www.kokuhoren-miyazaki.or.jp>

国保みやざき通信

VOL.1

平成26年5月 配信

宮崎県国民健康保険団体連合会

〒880-8581 宮崎市下原町 231-1

TEL 0985-25-5208