



2015 VOL.1

みやざき通信

目次

国保連合会通常総会	P 1
平成 27 年度宮崎県国保連合会 各会計歳入歳出予算	P 3
こちら国保援護課です	P 7
医療費データ	P 8
介護保険だより	P 11
オレンジタイム	P 12
連合会行事予定	P 13

発行元：宮崎県国民健康保険
団体連合会

〒880-8581 宮崎市下原町 231-1
TEL 0985-25-5208

発行日：平成 27 年 6 月

国保連合会通常総会

国保連合会平成 27 年度事業計画及び各会計予算可決される

平成 27 年度事業計画及び各会計歳入歳出予算等を審議する通平成常総会が去る 2 月 20 日(金)ニューウェルシティ宮崎において開催された。

戸敷 正 理事長(宮崎市長)挨拶、県福祉保健部国保・援護課 日高 裕次 課長の来賓挨拶のあと、議長に 戸敷 正 理事長を選任して議案審議に入った。

まず、専決報告事項 1 件、その後に平成 26 年度補正予算及び平成 27 年度事業計画並びに予算関連議案等とあわせて 4 件について提案し、審議の結果いずれも原案どおり可決された。

平成 27 年度 事業計画

国民健康保険は、制度創設以来、我が国の国民皆保険体制の中核的役割を担い、地域医療の確保と保健事業の推進に貢献して参りました。

しかしながら、中高年齢が多く加入し、医療費等の市町村間の格差も大きく、一方では経済の低迷や無職者層の増加などにより被保険者の所得水準が低く、保険税の負担率が著しく高いといった構造的な問題が更に深化しており、国保財政は以前にも増して大変厳しい状況にあります。

このような状況の中、社会保障制度改革国民会議の報告書を踏まえたプログラム法が、平成 25 年 12 月 5 日に成立し、国保運営の都道府県化を始めとする重要な医療保険制度改革が平成 29 年度までに実施されることになりました。

また、国保制度の基盤強化に関する国と地方の協議(国保基盤強化協議会)においては、平成 26 年 8 月 8 日に国民健康保険の見直しについての中間整理が取りまとめられ、その中では国保の財政運営は都道府県が担うこと

を基本としつつ、保険税の賦課・徴収や保健事業は市町村の積極的な役割が果たされるよう適切に役割分担するとされており、国保制度は国民皆保険の達成から半世紀を経て、制度発足以来の大きな改革時期を迎えようとしています。

このような状況をふまえ、本会の果たすべき役割はより一層重要なものになるとの認識に立ち、主要業務である審査支払機関としての審査支払の充実による医療費の適正化及び競争力の強化を図ると共に、より一層の効率化を進めます。

また、市町村保険者への支援強化についても、国保データベース(KDB)システムを活用したPDCAサイクルに沿った保健事業の推進、保険財政の安定化等への積極的な取り組み、及び保険者の共同体としての業務支援、保険者事務の効率化や運営コスト軽減を実施して参ります。

これからも国保財政基盤の強化の重要な役割を担い、市町村保険者だけでなく被保険者においても信頼・安心される業務運営に積極的に取り組んで参ります。

平成 27 年度重点事項

- | | |
|---|---|
| ①診療報酬審査支払業務の適正運営の強化
・審査事務共助体制の充実強化
・専門研修の充実強化 | ⑤介護保険業務運営の効率化及び介護給付適正化事業の推進支援
・審査支払業務、苦情処理業務の充実
・保険料特別徴収業務の円滑な推進 |
| ②共同電算処理事業の充実強化
・国保総合システムの円滑な運用
・データバンク共同事業の効率的運用の推進 | ⑥障害者及び障害児の日常生活及び社会生活を総合的に支援する支払業務の円滑な運営 |
| ③保険財政共同安定化事業及び高額医療費共同事業の円滑な推進 | ⑦レセプト点検共同事業の充実強化 |
| ④保健事業の推進支援
・市町村長を対象としたトップセミナーの開催
・国保データベース(KDB)等を活用した、生活習慣病重症化予防に向けた保険者支援の強化
・宮崎縣市町村保健活動連絡協議会等を活用した保険者支援
・宮崎県保険者協議会の円滑な運営及び医療保険者との連携強化
・保健事業支援・評価委員会を活用した国保・後期高齢者ヘルスサポート事業による保険者支援 | ⑧国保税収納率向上に向けた税徴収業務の現地実施支援
⑨各種協議会の支援(九州都市国保研究協議会の宮崎市開催における連携・支援)
⑩広報共同事業の改善及び広報事業の充実強化
⑪第三者行為求償事務処理業務の推進
⑫特定健診等費用決済・データ管理事業の円滑な運用
⑬本会運営経費の削減及び事務の効率化の推進 |

平成27年度 宮崎県国民健康保険団体連合会各会計歳入歳出予算

一般会計

(単位: 千円)

歳入		
款	項	金額
1. 負担金	1. 負担金	63,914
2. 国庫支出金	1. 国庫補助金	8,501
3. 中央会支出金	1. 中央会委託金	1
4. 財産収入	1. 財産運用収入	1
5. 繰入金		238,927
	1. 他会計繰入金	102,120
	2. 積立金繰入金	136,807
6. 繰越金	1. 繰越金	1
7. 諸収入	1. 諸収入	6,871
歳入合計		318,216

歳出		
款	項	金額
1. 会議費	1. 会議費	618
2. 総務費	1. 総務管理費	99,606
3. 会館管理費	1. 会館管理費	46,928
4. 事業費	1. 事業振興費	54,764
5. 積立金	1. 積立金	40,566
6. 借入金償還金	1. 借入金償還金	2
7. 諸支出金	1. 諸支出金	75,731
8. 予備費	1. 予備費	1
歳出合計		318,216

診療報酬審査支払特別会計(業務勘定)

(単位: 千円)

歳入		
款	項	金額
1. 手数料		569,875
	1. 審査支払手数料	322,131
	2. 共同電算処理手数料	203,503
	3. 求償事務手数料	13,649
	4. 事務費	30,592
2. 負担金	1. 負担金	47,215
3. 分担金	1. 分担金	24,142
4. 国庫支出金	1. 国庫補助金	1,464
5. 県支出金		2,841
	1. 県補助金	1
	2. 統計作成委託料	2,840
6. 繰入金		21,043
	1. 他会計繰入金	1
	2. 積立金繰入金	21,042
7. 繰越金	1. 繰越金	1
8. 諸収入	1. 諸収入	31,663
歳入合計		698,244

歳出		
款	項	金額
1. 総務費		459,440
	1. 審査支払管理費	268,101
	2. 共同電算処理管理費	191,339
2. レセプト点検共同事業費	1. レセプト点検共同事業費	25,522
3. 求償事務処理費	1. 求償事務処理費	11,502
4. 審査委員会費	1. 審査委員会費	46,654
5. レセ処理システム開発特別分担金	1. レセ処理システム開発特別分担金	3,470
6. 積立金	1. 積立金	66,319
7. レセ処理システム費	1. レセ処理システム費	21,968
8. 借入金償還金	1. 借入金償還金	1
9. 諸支出金	1. 諸支出金	63,367
10. 予備費	1. 予備費	1
歳出合計		698,244

診療報酬審査支払特別会計(国民健康保険診療報酬支払勘定)

(単位: 千円)

歳入		
款	項	金額
1. 国民健康保険診療報酬受入金	1. 国民健康保険診療報酬受入金	100,260,717
2. 損害賠償受入金	1. 損害賠償受入金	180,545
3. 貸付金利子	1. 貸付金利子	1
4. 繰越金	1. 繰越金	1
5. 諸収入	1. 諸収入	2
歳入合計		100,441,266

歳出		
款	項	金額
1. 国民健康保険診療報酬支出金	1. 国民健康保険診療報酬支出金	100,260,717
2. 損害賠償支出金	1. 損害賠償支出金	180,545
3. 借入金償還金	1. 借入金償還金	1
4. 諸支出金	1. 諸支出金	1
5. 予備費	1. 予備費	2
歳出合計		100,441,266

診療報酬審査支払特別会計(公費負担医療に関する診療報酬支払勘定)

歳入		
款	項	金額
1. 公費負担医療受入金	1. 公費負担医療受入金	5,919,157
2. 出産育児一時金等受入金	1. 出産育児一時金等受入金	2,952,000
3. 繰越金	1. 繰越金	1
4. 諸収入	1. 諸収入	2
歳入合計		8,871,160

歳出		
款	項	金額
1. 公費負担医療支出金	1. 公費負担医療支出金	5,919,157
2. 出産育児一時金等支出金	1. 出産育児一時金等支出金	2,952,000
3. 諸支出金	1. 諸支出金	2
4. 予備費	1. 予備費	1
歳出合計		8,871,160

保険財政共同安定化事業・高額医療費共同事業特別会計

(単位: 千円)

歳入		
款	項	金額
1. 共同事業事務費拠出金	1. 共同事業事務費拠出金	2
2. 共同事業拠出金	1. 共同事業拠出金	38,566,415
3. 国庫支出金	1. 国庫補助金	16,003
4. 県支出金	1. 県補助金	1
5. 超高額医療費共同事業交付金	1. 超高額医療費共同事業交付金	52,145
6. 繰入金	1. 繰入金	2
7. 繰越金	1. 繰越金	2
8. 諸収入	1. 諸収入	27
歳入合計		38,634,597

歳出		
款	項	金額
1. 総務費	1. 総務管理費	6,978
2. 交付金支出金	1. 交付金支出金	38,566,415
3. 超高額医療費共同事業事務費拠出金	1. 超高額医療費共同事業事務費拠出金	111
4. 超高額医療費共同事業医療費拠出金	1. 超高額医療費共同事業医療費拠出金	61,079
5. 借入金償還金	1. 借入金償還金	2
6. 予備費	1. 予備費	12
歳出合計		38,364,597

広報共同事業特別会計

(単位: 千円)

歳入		
款	項	金額
1. 共同事業負担金	1. 共同事業負担金	30,611
2. 国庫支出金	1. 国庫補助金	1
3. 県支出金	1. 県補助金	1
4. 繰入金	1. 他会計繰入金	1
5. 繰越金	1. 繰越金	1
6. 諸収入	1. 諸収入	2
歳入合計		30,617

歳出		
款	項	金額
1. 総務費	1. 総務管理費	30,616
2. 予備費	1. 予備費	1
歳出合計		30,617

介護保険事業関係業務特別会計(業務勘定)

(単位: 千円)

歳入		
款	項	金額
1. 手数料	1. 審査支払手数料	59,099
	2. 求償事務手数料	376
	3. 年金特別徴収手数料	1,046
	4. 電子証明書発行手数料	5,192
2. 国庫支出金	1. 国庫補助金	1
3. 県支出金	1. 県補助金	1
4. 負担金	1. 負担金	1
5. 繰入金	1. 繰入金	68,747
	2. 積立金繰入金	62,000
6. 繰越金	1. 繰越金	6,747
	2. 繰越金	1
7. 介護ケアマネジメント負担金受入金	1. 介護ケアマネジメント負担金受入金	1,000
8. 諸収入	1. 諸収入	581
歳入合計		136,045

歳出		
款	項	金額
1. 総務費	1. 審査支払管理費	88,484
	2. 介護サービス苦情処理管理費	82,672
	3. 年金特別徴収事務管理費	347
	4. 電子証明書発行手数料支出金	273
2. 求償事務処理費	1. 求償事務処理費	5,192
	1. 求償事務処理費	1,426
3. 審査委員会費	1. 審査委員会費	1,426
4. 介護サービス苦情処理委員費	1. 介護サービス苦情処理委員費	883
5. 国保中央会負担金	1. 国保中央会負担金	540
6. 積立金	1. 積立金	25,011
7. 諸支出金	1. 諸支出金	12,602
8. 介護予防ケアマネジメント負担金支出金	1. 介護予防ケアマネジメント負担金支出金	6,098
	1. 介護予防ケアマネジメント負担金支出金	1,000
9. 予備費	1. 予備費	1
歳出合計		136,045

介護保険事業関係業務特別会計(介護給付費等支払勘定)

歳入		
款	項	金額
1. 介護給付費受入金	1. 介護給付費受入金	96,667,197
2. 介護予防・日常生活支援総合事業費受入金	1. 介護予防・日常生活支援総合事業費受入金	50,000
	1. 介護予防・日常生活支援総合事業費受入金	50,000
3. 損害賠償受入金	1. 損害賠償受入金	4,968
4. 県支出金	1. 県補助金	1
5. 繰越金	1. 繰越金	1
6. 諸収入	1. 諸収入	2
歳入合計		96,722,169

歳出		
款	項	金額
1. 介護給付費支出金	1. 介護給付費支出金	96,667,197
2. 介護予防・日常生活支援総合事業費支出金	1. 介護予防・日常生活支援総合事業費支出金	50,000
	1. 介護予防・日常生活支援総合事業費支出金	50,000
3. 損害賠償支出金	1. 損害賠償支出金	4,968
4. 繰出金	1. 繰出金	1
5. 予備費	1. 予備費	3
歳出合計		96,722,169

介護保険事業関係業務特別会計(公費負担医療等に関する報酬等支払勘定)

(単位: 千円)

歳入		
款	項	金額
1. 公費負担医療等受入金	1. 公費負担医療等受入金	912,413
2. 県支出金	1. 県補助金	1
3. 繰越金	1. 繰越金	1
4. 諸収入	1. 諸収入	2
歳入合計		912,417

歳出		
款	項	金額
1. 公費負担医療等支出金	1. 公費負担医療等支出金	912,413
2. 繰出金	1. 繰出金	1
3. 予備費	1. 予備費	3
歳出合計		912,417

障害者総合支援法関係業務等特別会計(業務勘定)

(単位: 千円)

歳入		
款	項	金額
1. 手数料	1. 手数料	16,169
	2. 電子証明書発行手数料受入金	12,815
	2. 電子証明書発行手数料受入金	3,354
2. 国庫支出金	1. 国庫補助金	1
3. 県支出金	1. 県補助金	1
4. 繰入金	1. 他会計繰入金	12,188
	2. 積立金繰入金	11,000
	2. 積立金繰入金	1,188
5. 繰越金	1. 繰越金	1
6. 諸収入	1. 諸収入	422
歳入合計		28,782

歳出		
款	項	金額
1. 総務費	1. 審査支払管理費	15,268
	2. 電子証明書発行手数料支出金	11,914
	2. 電子証明書発行手数料支出金	3,354
2. 国民健康保険中央会負担金	1. 国民健康保険中央会負担金	9,215
3. 積立金	1. 積立金	2,210
4. 諸支出金	1. 諸支出金	2,088
5. 予備費	1. 予備費	1
歳出合計		28,782

障害者総合支援法関係業務等特別会計(障害介護給付費支払勘定)

(単位: 千円)

歳入		
款	項	金額
1. 障害介護給付費受入金	1. 障害介護給付費受入金	22,471,279
2. 国庫支出金	1. 国庫補助金	1
3. 県支出金	1. 県補助金	1
4. 繰越金	1. 繰越金	1
5. 借入金	1. 借入金	1
6. 諸収入	1. 諸収入	3
歳入合計		22,471,286

歳出		
款	項	金額
1. 障害介護給付費支出金	1. 障害介護給付費支出金	22,471,279
2. 借入金償還金	1. 借入金償還金	3
3. 繰出金	1. 繰出金	1
4. 予備費	1. 予備費	3
歳出合計		22,471,286

後期高齢者医療事業関係業務特別会計(業務勘定)

(単位: 千円)

歳入		
款	項	金額
1. 手数料		499,727
	1. 審査支払手数料	379,320
	2. 求償事務手数料	12,525
	3. 広域連合システム関係手数料	107,882
2. 分担金	1. 分担金	31,597
3. 負担金	1. 負担金	19,610
4. 国庫支出金	1. 国庫補助金	1
5. 県支出金	1. 県補助金	1
6. 財産収入		2
	1. 積立金運用利子	1
	2. 物品売却収入	1
7. 繰入金		32,099
	1. 他会計繰入金	1
	2. 積立金繰入金	32,098
8. 繰越金	1. 繰越金	1
9. 諸収入	1. 諸収入	8,553
歳入合計		591,591

歳出		
款	項	金額
1. 総務費		302,081
	1. 審査支払管理費	266,586
	2. 電算業務管理費	35,495
2. 共同事業費	1. 共同事業費	26,346
3. 求償事務処理費	1. 求償事務処理費	10,564
4. 審査委員会費	1. 審査委員会費	44,827
5. 積立金	1. 積立金	89,408
6. レセ処理システム費	1. レセ処理システム費	23,966
7. 借入金償還金	1. 借入金償還金	1
8. 諸支出金	1. 諸支出金	94,397
9. 予備費	1. 予備費	1
歳出合計		591,591

後期高齢者医療事業関係業務特別会計(後期高齢者医療診療報酬支払勘定)

(単位: 千円)

歳入		
款	項	金額
1. 後期高齢者医療診療報酬受入金	1. 後期高齢者医療診療報酬受入金	147,599,234
2. 損害賠償受入金	2. 損害賠償受入金	165,671
3. 県支出金	1. 県補助金	1
4. 繰越金	1. 繰越金	1
5. 借入金	1. 借入金	1
6. 諸収入	1. 諸収入	3
歳入合計		147,764,911

歳出		
款	項	金額
1. 後期高齢者医療診療報酬支出金	1. 後期高齢者医療診療報酬支出金	147,599,234
2. 損害賠償支出金	1. 損害賠償支出金	165,671
3. 借入金償還金	1. 借入金償還金	3
4. 予備費	1. 予備費	3
歳出合計		147,764,911

後期高齢者医療事業関係業務特別会計(後期高齢者医療公費支払勘定)

(単位: 千円)

歳入		
款	項	金額
1. 公費負担医療受入金	1. 公費負担医療受入金	1,526,077
2. 県支出金	1. 県補助金	1
3. 繰越金	1. 繰越金	1
4. 借入金	1. 借入金	1
5. 諸収入	1. 諸収入	3
歳入合計		1,526,083

歳出		
款	項	金額
1. 公費負担医療支出金	1. 公費負担医療支出金	1,526,077
2. 借入金償還金	1. 借入金償還金	3
3. 予備費	1. 予備費	3
歳出合計		1,526,083

国保高齢者医療円滑導入基金事業特別会計

(単位: 千円)

歳入		
款	項	金額
1. 国庫支出金	1. 国庫交付金	1
2. 特定資産収入	1. 基金取崩収入	1
3. 預託金取崩収入	1. 預託金取崩収入	149,539
4. 特定資産運用収入	1. 基金運用収入	2
5. 借入金	1. 借入金	1
6. 繰越金	1. 繰越金	1
7. 諸収入	1. 諸収入	2,649
歳入合計		152,194

歳出		
款	項	金額
1. 事業費	1. 基金事業費	152,190
2. 特定資産支出	1. 基金繰入支出	1
3. 借入金償還金	1. 基金事業費	1
4. 諸支出金	1. 諸支出金	1
5. 繰出金	1. 他会計繰出金	1
歳出合計		152,194

保険者協議会事業特別会計

(単位: 千円)

歳入		
款	項	金額
1. 分担金	1. 分担金	372
2. 繰入金	1. 他会計繰入金	1,160
3. 国庫支出金	1. 国庫補助金	3,112
4. 県支出金	1. 県補助金	1,578
5. 繰越金	1. 繰越金	1
6. 諸収入	1. 諸収入	2
歳入合計		6,225

歳出		
款	項	金額
1. 総務費	1. 総務管理費	6,224
2. 予備費	1. 予備費	1
歳出合計		6,225

特定健康診査・特定保健指導等事業特別会計

(単位: 千円)

歳入		
款	項	金額
1. 特定健診費用受入金	1. 特定健診費用受入金	624,305
2. 手数料	1. 手数料	35,745
3. 繰入金		2,371
	1. 他会計繰入金	1
	2. 積立金繰入金	2,370
4. 国庫支出金	1. 国庫補助金	1
5. 繰越金	1. 繰越金	1
6. 諸収入	1. 諸収入	2
歳入合計		662,425

歳出		
款	項	金額
1. 特定健診費用支出金	1. 特定健診費用支出金	624,305
2. 総務費	1. 総務管理費	24,875
3. 積立金	1. 積立金	11,155
4. 繰出金	1. 他会計繰出金	2,088
5. 諸支出金	1. 諸支出金	1
6. 予備費	1. 予備費	1
歳出合計		662,425

宮崎県国民健康保険団体連合会役員名簿

任 期 自 平成25年4月 1日
至 平成27年7月定期総会終了まで

平成27年5月1日現在

役職名	氏 名	公 職 名
理 事 長	戸 敷 正	宮 崎 市 長
副理事長	橋 田 和 実	西 都 市 長
副理事長	河 野 利 美	国 富 町 長
常務理事	江 上 仁 訓	学 識 経 験 者
理 事	池 田 宜 永	都 城 市 長
理 事	崎 田 恭 平	日 南 市 長
理 事	黒 木 健 二	日 向 市 長
理 事	木佐貫 辰 生	三 股 町 長
理 事	安 田 修	門 川 町 長
理 事	佐 藤 貢	日 之 影 町 長
理 事	秦 喜八郎	医師国保組合理事長
監 事	肥 後 正 弘	小 林 市 長
監 事	日 高 昭 彦	川 南 町 長

こちら

県国保・援護課です

県の人事異動 について

宮崎県の平成27年4月1日付け人事異動について、国保・援護課の異動状況をお知らせいたします。

まず、課内で6名が転出し、新たに9名が着任しました。

国保・援護課長補佐には、会計課から佐藤領子が着任しました。

国保担当には、宮崎市から阿万智美主査、児湯福祉事務所から菅付あゆみ主事、新規採用の今村賢吾主事、国保連合会から後藤妙子研修生が着任しました。

一方、前任の篠原俊哉課長補佐が用地対策課に転出したほか、国保担当からは、窪秀一郎主査が中央福祉こどもセンターに、井上航太主事が椎葉中学校に転出、真瀬田将史研修生が国保連合会に帰任しました。

以上が今回の人事異動の状況です。

また、各保険者におかれましても、人事異動による担当者の変更があったことと思いますが、今年度も引き続き、皆様方からの御支援と御鞭撻を賜りますようお願い申し上げます。

平成27年度 国保・援護課 国保担当

職名		氏名
国保・援護課長		日高 裕次
国保・援護課長補佐		佐藤 領子
国保担当	担当リーダー	石本 和光
	主査	加藤 亮介
	主査	阿万 智美
	主事	江藤 創志
	主事	菅付 あゆみ
	主事	今村 賢吾
	研修生	後藤 妙子
国保指導監査専門医		内山 一雄
国保指導監査専門医		有住 裕
医療給付専門指導員		立花 潤一郎

医療費データ

(注) 数字は市町村月報集計及び宮崎県後期高齢者医療広域連合からの提供による

《被保険者の推移》

(当該月末現在)

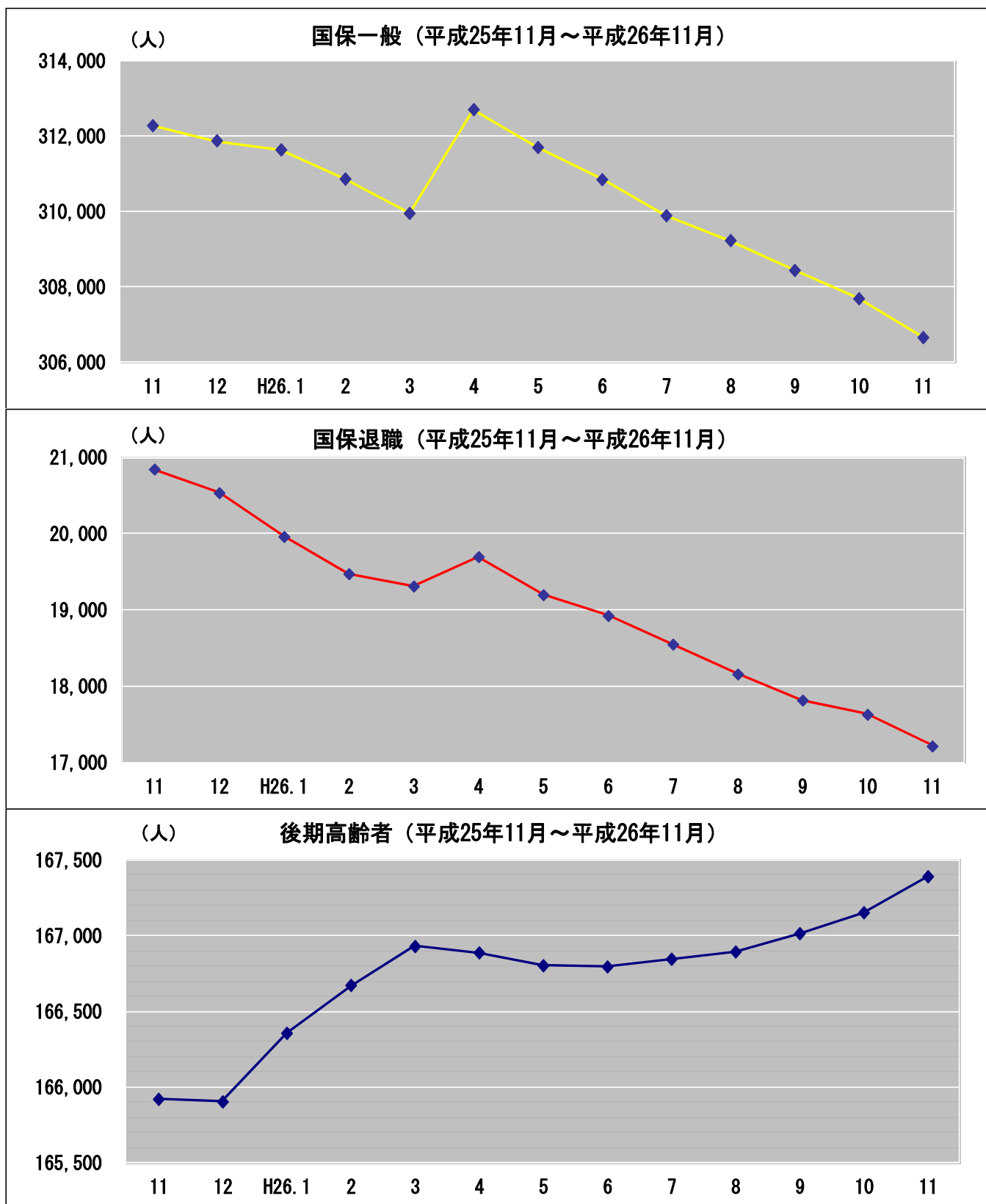

医療費データ

《月別医療費》

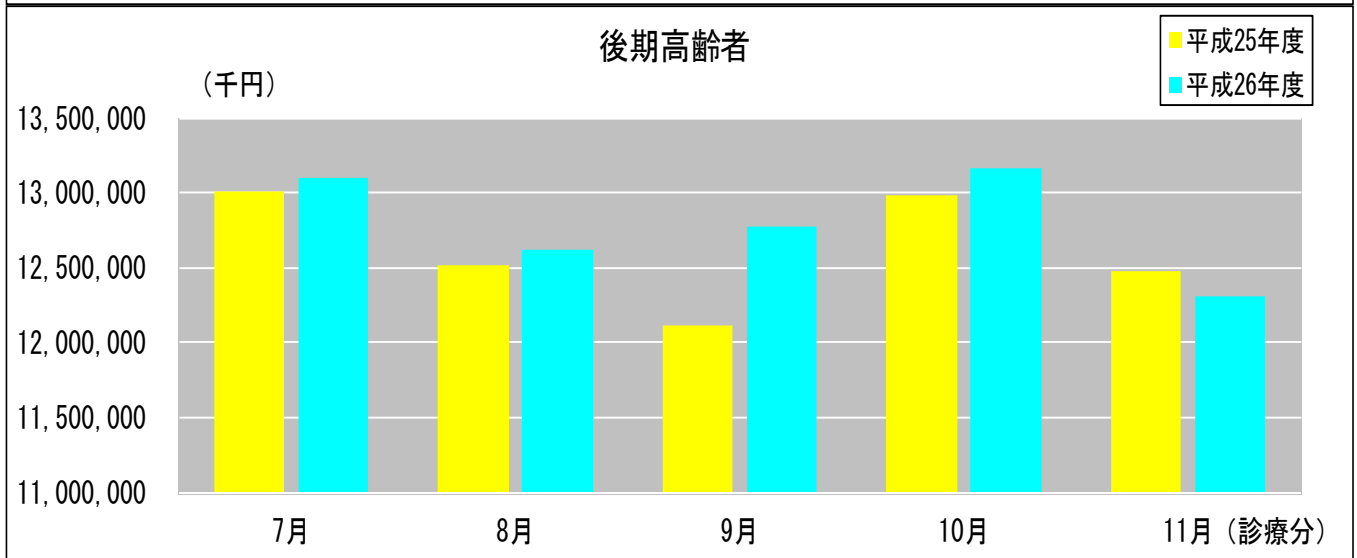
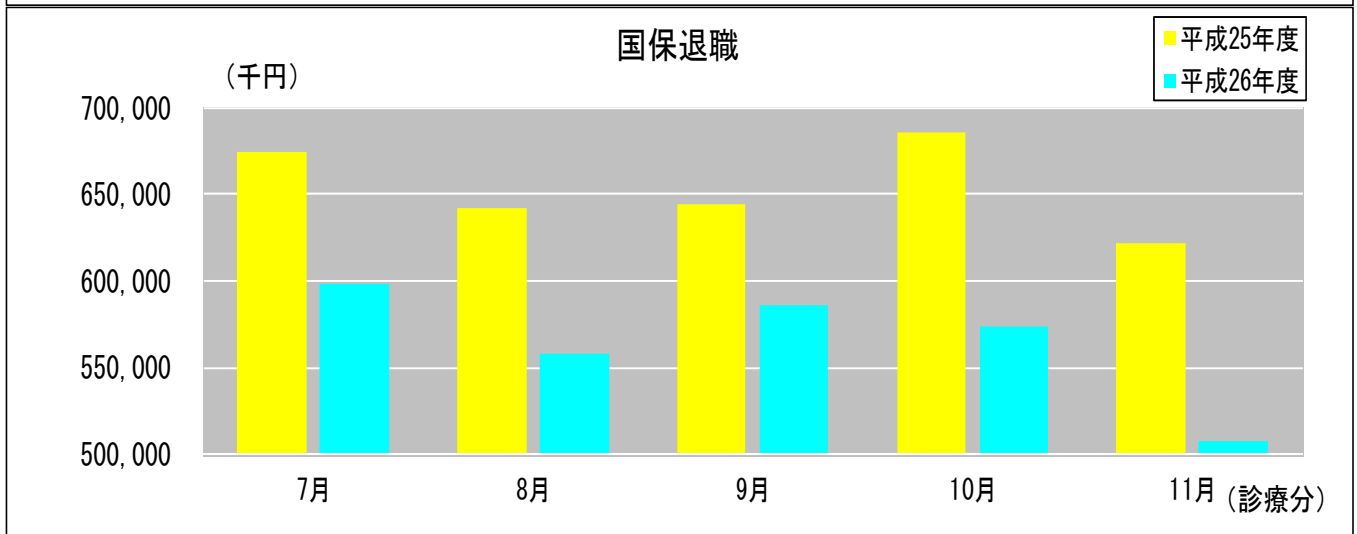
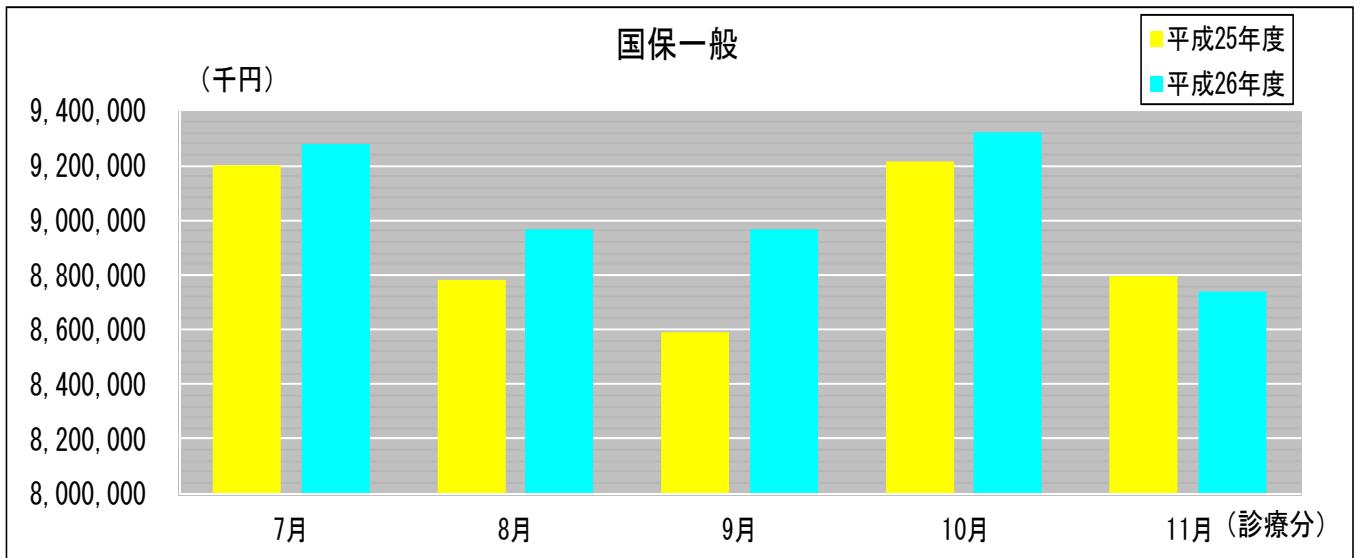

《平成26年度一人当たり医療費の合計額》

(平成26年3月診療分～平成26年11月診療分)

	国保一般		国保退職		合計		後期高齢者
	医療費(円)	順位	医療費(円)	順位	医療費(円)	順位	医療費(円)
宮崎市	243,706	22	295,174	7	246,448	21	—
都城市	278,766	11	288,437	9	279,345	10	—
延岡市	260,834	16	261,875	18	260,906	15	—
日南市	318,912	3	265,910	15	315,351	3	—
小林市	284,475	7	269,208	14	283,725	7	—
日向市	262,402	15	281,241	10	263,436	13	—
串間市	284,145	8	246,309	20	282,205	8	—
西都市	244,232	21	288,581	8	245,961	22	—
えびの市	300,622	5	296,229	6	300,300	5	—
三股町	279,661	9	269,842	12	278,976	11	—
高原町	288,376	6	230,767	23	284,905	6	—
国富町	253,351	18	242,512	21	252,923	19	—
綾町	236,185	24	263,738	16	237,512	24	—
高鍋町	259,855	17	256,272	19	259,630	16	—
新富町	244,555	20	352,531	2	250,862	20	—
西米良村	304,707	4	296,303	5	304,437	4	—
木城町	262,476	14	263,554	17	262,538	14	—
川南町	242,200	23	321,157	4	245,436	23	—
都農町	234,902	25	230,953	22	234,717	25	—
門川町	279,170	10	337,660	3	281,790	9	—
諸塚村	264,504	13	163,329	26	257,251	17	—
椎葉村	232,743	26	179,469	25	230,529	26	—
高千穂町	274,868	12	224,518	24	271,916	12	—
日之影町	323,327	2	273,652	11	320,184	2	—
五ヶ瀬町	250,882	19	366,295	1	256,374	18	—
美郷町	338,422	1	269,253	13	335,592	1	—
市町村計	262,759	—	281,520	—	263,816	—	—
医師国保組合	123,168	—	—	—	123,168	—	—
歯科国保組合	116,992	—	—	—	116,992	—	—
組合計	119,328	—	—	—	119,328	—	—
合計	260,740	—	281,520	—	261,896	—	690,271

介護保険だより

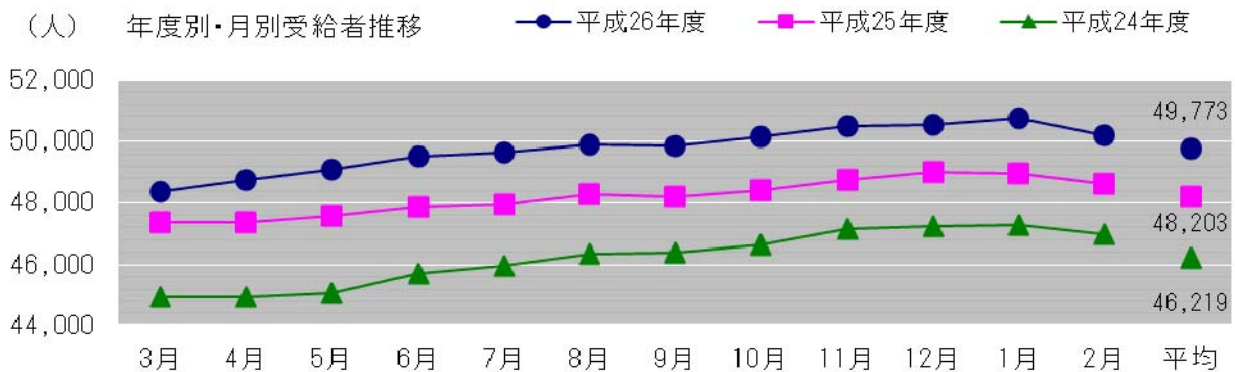

※平成24年度国保みやざき春号から年度別・認定者推移ではなく受給者推移となっております。

介護保険データ (平成26年3月審査分～27年2月審査分)

保険者名	確定件数状況			給付費状況			
	25/3月～26/2月	26/3月～27/2月	対前年度伸び率	25/3月～26/2月	26/3月～27/2月	対前年度伸び率	順位
	確定件数合計	確定件数合計	(%)	給付費合計(円)	給付費合計(円)	(%)	
宮崎市	381,565	373,102	97.78	26,334,870,450	27,363,529,519	103.91	13
都城市	224,976	235,950	104.88	14,103,583,649	14,697,900,894	104.21	11
延岡市	175,582	183,334	104.42	11,496,146,546	11,797,333,494	102.62	16
日南市	75,602	78,094	103.30	5,418,009,511	5,532,501,262	102.11	19
小林市	63,778	65,511	102.72	4,499,251,179	4,718,128,298	104.86	8
日向市	64,001	65,540	102.40	4,180,899,426	4,287,109,563	102.54	17
串間市	29,783	30,580	102.68	2,208,738,820	2,295,761,277	103.94	12
西都市	36,614	38,758	105.86	2,923,796,513	3,079,954,898	105.34	6
えびの市	34,732	36,387	104.77	2,540,627,617	2,634,374,100	103.69	14
三股町	26,710	27,850	104.27	1,698,867,417	1,813,685,816	106.76	1
高原町	13,103	12,928	98.66	987,559,931	1,017,551,914	103.04	15
国富町	25,710	27,205	105.81	1,780,253,738	1,809,524,804	101.64	20
綾町	8,408	8,688	103.33	678,482,240	708,560,655	104.43	10
高鍋町	17,700	18,805	106.24	1,335,569,965	1,401,002,710	104.90	7
新富町	13,891	15,182	109.29	1,169,407,968	1,223,069,279	104.59	9
西米良村	1,539	1,404	91.23	165,036,349	173,939,332	105.39	5
木城町	5,879	6,311	107.35	476,791,180	506,652,799	106.26	3
川南町	16,886	18,127	107.35	1,206,403,997	1,278,920,073	106.01	4
都農町	11,745	12,690	108.05	900,759,937	959,490,503	106.52	2
門川町	17,425	19,967	114.59	1,255,588,161	1,286,992,183	102.50	18
諸塚村	2,663	2,832	106.35	218,133,350	210,642,480	96.57	26
椎葉村	4,871	4,814	98.83	297,874,256	296,642,560	99.59	23
美郷町	10,838	11,258	103.88	903,142,557	906,711,794	100.40	21
高千穂町	16,312	16,841	103.24	1,143,462,958	1,134,058,919	99.18	24
日之影町	8,386	8,339	99.44	610,435,283	603,184,447	98.81	25
五ヶ瀬町	5,885	6,093	103.53	407,453,355	408,436,845	100.24	22
市町村計	1,294,584	1,360,199	105.07	88,941,146,353	92,145,660,418	103.60	

- *確定件数・給付費は国保連合会審査支払データにより、合併後集計の積算による。
- *給付費合計・・・介護給付費、特定入所者介護サービス費及び高額介護サービス費の合計。
- *前年度伸び率は、25年度を100とした場合の%の表示。

✖
 ご意見・ご感想など、お寄せください。
 介護福祉課 介護福祉係 TEL0985-35-5111 FAX0985-25-0260 E-mail kaigo@kokuhoren-miyazaki.or.jp

オレンジ タイム

絶賛
放映中

国民健康保険



国保からのメッセージ

- わかりやすく！
- 楽しく！
- ためになる！

平成27年度広報調査研究委員会

今年1年「オレンジタイム」の企画・立案を担当します。
みなさんのご意見、ご要望を番組づくりに活かしていきたいと思ひます。
どうぞよろしくお願ひします。

宮崎県	福祉保健部 国保・援護課主事	今村 賢吾
宮崎市	国保年金課 給付係主任主事	田崎 志保
都城市	保険年金課 主幹	大田 晃子
延岡市	国民健康保険課主幹兼課長補佐総務係長	甲斐 国雄
日南市	国保年金課 国民健康保険係主任主事	鬼束 紘樹
小林市	ほけん課主幹	山口 恭史
西都市	健康管理課 国保係主任主事	本部 佳建
高原町	町民福祉課長補佐兼保険係長	水町 洋明
都農町	健康管理センター健康推進係技師	清水 希美
門川町	町民課 医療年金係長	松本 和志
高千穂町	福祉保険課 国民健康保険係長	興 栢 恵一



● 連合会行事予定 ●

6月 ▶ 7月

6月

日	曜	行 事	場 所
2	火	宮崎県市町村保健活動連絡協議会	ひまわり荘
5	金	九地協国保審査委員会会長・常務処理審査委員 合同会議	沖縄県
9	火	宮崎県保健活動連絡協議会第1回市町村 栄養士研修会	大会議室
10	水	レセプト受付日	ライブラリー室
15	月	宮崎県保険者協議会 第1回企画調査部会	2階第1会議室
16	火	柔整審査委員会	2階第1会議室
19	金	国保審査委員会（～23日）	大会議室
23	火	国保合同審査委員会	大会議室
24	水	介護給付費審査委員会	東別館
26	金	宮崎県保健活動連絡協議会 第1回市町村 保健師研修会	大会議室
29	月	国保中央会定期総会	東京都

7月

日	曜	行 事	場 所
3	金	九地協国保診療報酬歯科審査員会議 九地協国保調剤報酬審査員会議	沖縄県 鹿児島県
9	木	九地協第三者行為求償事務担当課長等会議	大分県
10	金	レセプト受付日	ライブラリー室
15	水	柔整審査委員会	2階第1会議室
18	土	国保審査委員会（～23日）	大会議室
23	木	国保合同審査委員会	大会議室
24	金	介護給付費審査委員会	東別館
31	金	理事会 通常総会	大会議室

●貸出機材等のご案内●

本会では、保険者において実施される健康まつり・健康展等のイベントに活用頂ける様々な機材の貸出を行っております。是非ご利用下さい。

機材貸出の予約は、**申込み順**とさせていただきますのでお早めにお申し込み下さい。

取扱い貸出品

- 体組成計
- もの忘れ相談プログラム
- ライフコーダーEX (生活習慣記録機)
- 超音波骨量測定装置
- アルテットライト (加速度脈波測定システム)
- チェッカー君 (足指力測定器)
- マイクロCOモニター (呼吸ガス分析装置)
- 健康パネル
- のぼり旗
- はっぴ
- ビデオ・DVD

予約・お申込み・
お問い合わせは
こちらまで

国保連合会 健康推進・求償課 健康推進係

TEL 0985-25-5208

詳細は連合会ホームページにてご覧になれます。また、借用申込書もダウンロードできます。
ホームページアドレス <http://www.kokuhoren-miyazaki.or.jp>

国保みやざき通信

VOL.1

平成 27 年 6 月 配信

宮崎県国民健康保険団体連合会

〒880-8581 宮崎市下原町 231-1

TEL 0985-25-5208