



2016 VOL.3

みやざき通信

目次

国保連合会通常総会	P 2
平成27年度各会計決算報告	P 3
広域連合からのお知らせ	P 7
オレンジ君、各地に出没!	P 8
医療費データ	P 9
介護保険だより	P 11
オレンジタイム	P 12
連合会行事予定	P 13

発行元 : 宮崎県国民健康保険団体連合会
住所 : 〒880-8581 宮崎市下原町231-1
電話番号 : 0985-25-5321

国保連合会通常総会

平成 27 年度事業実施報告及び各会計決算等可決される



議長を務める
戸敷正理事長（宮崎市長）

平成 27 年度各会計歳入・歳出決算、平成 28 年度補正予算等を審議する通常総会が去る 7 月 29 日宮崎県国民健康保険団体連合会大会議室において開催された。

専決報告事項 3 件、平成 27 年度事業報告並びに歳入歳出決算、平成 27 年度歳入歳出補正予算議案等 3 件、その他報告事項 1 件について提案し、審議の結果、いずれも原案通り可決された。



平成 27 年度事業実施報告等に耳を傾ける出席者

平成27年度各会計決算報告

◆理事会・総会にて承認された決裁報告を公示いたします

(1) 平成27年度 一般会計歳入歳出決算書

(単位：円)

歳 入			歳 出				
款	予算現額	収入済額	款	予算現額	支出済額		
1. 負担金	63,915,000	63,909,753	1. 会議費	618,000	537,656		
2. 国庫支出金	3,839,000	3,839,000	2. 総務費	122,685,000	121,817,080		
3. 中央会支出金	1,000	0	3. 会館管理費	294,993,000	83,460,500		
4. 財産収入	157,000	157,194	4. 事業費	45,278,000	43,659,340		
5. 繰入金	492,114,000	490,843,202	5. 積立金	18,192,000	18,189,144		
6. 繰越金	43,626,000	43,626,654	6. 借入金償還金	2,000	0		
7. 諸収入	6,375,000	7,189,129	7. 諸支出金	53,118,000	52,650,923		
歳入合計	610,027,000	609,564,932	8. 予備費	75,141,000	0		
			歳出合計	610,027,000	320,314,643		
	歳入合計	609,564,932	円 - 歳出合計	320,314,643	円 = 歳入歳出差引残高	289,250,289	
						翌年度繰越金	289,250,289

(2) 平成27年度 診療報酬審査支払特別会計（業務勘定）歳入歳出決算書

歳 入			歳 出				
款	予算現額	収入済額	款	予算現額	支出済額		
1. 手数料	563,435,000	531,943,126	1. 総務費	362,148,000	352,904,307		
2. 負担金	47,215,000	47,214,704	2. レセプト点検共同事業費	25,752,000	21,335,253		
3. 分担金	24,142,000	24,141,288	3. 求償事務処理費	9,251,000	9,166,508		
4. 国庫支出金	8,817,000	34,427,000	4. 審査委員会費	43,624,000	43,556,338		
5. 県支出金	2,841,000	3,056,400	5. レセ処理システム開発特別分担金	1,750,000	1,722,077		
6. 繰入金	24,497,000	24,493,714	6. 積立金	189,007,000	189,004,456		
7. 繰越金	150,859,000	150,859,460	7. レセ処理システム費	16,868,000	16,159,098		
8. 諸収入	27,300,000	14,909,084	8. 借入金償還金	1,000	0		
歳入合計	849,106,000	831,044,776	9. 諸支出金	200,705,000	187,437,251		
			10. 予備費	0	0		
			歳出合計	849,106,000	821,285,288		
	歳入合計	831,044,776	円 - 歳出合計	821,285,288	円 = 歳入歳出差引残高	9,759,488	
						翌年度繰越金	9,759,488

(3) 平成27年度 診療報酬審査支払特別会計（国民健康保険診療報酬支払勘定）歳入歳出決算書

歳 入			歳 出				
款	予算現額	収入済額	款	予算現額	支出済額		
1. 国民健康保険診療報酬受入金	102,179,259,000	98,635,603,295	1. 国民健康保険診療報酬支出金	102,179,259,000	98,635,603,295		
2. 損害賠償受入金	200,386,000	187,844,092	2. 損害賠償支出金	200,386,000	187,844,092		
3. 貸付金利息	1,000	0	3. 借入金償還金	1,000	0		
4. 繰越金	1,000	9,617	4. 諸支出金	1,000	0		
5. 諸収入	2,000	0	5. 予備費	2,000	0		
歳入合計	102,379,649,000	98,823,457,004	歳出合計	102,379,649,000	98,823,447,387		
	歳入合計	98,823,457,004	円 - 歳出合計	98,823,447,387	円 = 歳入歳出差引残高	9,617	
						翌年度繰越金	9,617

(4) 平成27年度 診療報酬審査支払特別会計（公費負担医療に関する診療報酬支払勘定）歳入歳出決算書

歳 入			歳 出				
款	予算現額	収入済額	款	予算現額	支出済額		
1. 公費負担医療受入金	4,668,124,000	3,013,470,858	1. 公費負担医療支出金	6,009,053,000	4,074,907,341		
2. 出産育児一時金等受入金	2,952,000,000	2,523,911,220	2. 出産育児一時金等支出金	2,952,000,000	2,523,911,220		
3. 繰越金	1,000	8,727	3. 諸支出金	2,000	0		
4. 諸収入	2,000	0	4. 予備費	1,000	0		
5. 諸収入	1,340,929,000	1,130,718,667	歳出合計	8,961,056,000	6,598,818,561		
歳入合計	8,961,056,000	6,668,109,472	円 - 歳出合計	6,598,818,561	円 = 歳入歳出差引残高	69,290,911	
	歳入合計	6,668,109,472				翌年度繰越金	69,290,911

(5) 平成27年度 保険財政共同安定化事業・高額医療費共同事業特別会計歳入歳出決算書

歳 入			歳 出		
款	予算現額	収入済額	款	予算現額	支出済額
1. 共同事業事務費拠出金	2,000	0	1. 総務費	6,113,000	5,763,765
2. 共同事業拠出金	39,223,856,000	39,223,855,525	2. 交付金支出金	39,223,856,000	39,223,855,527
3. 国庫支出金	21,439,000	21,439,000	3. 超高額医療費共同事業事務費拠出金	111,000	110,590
4. 県支出金	1,000	0	4. 超高額医療費共同事業医療費拠出金	61,079,000	57,668,125
5. 超高額医療費共同事業交付金	64,230,000	60,711,552	5. 借入金償還金	2,000	0
6. 繰入金	2,000	0	6. 予備費	54,328,000	0
7. 繰越金	35,932,000	35,931,582			
8. 諸収入	27,000	23,358			
歳入合計	39,345,489,000	39,341,961,017	歳出合計	39,345,489,000	39,287,398,007

歳入合計 39,341,961,017

円 - 歳出合計 39,287,398,007 円 = 歳入歳出差引残高 54,563,010 円
翌年度繰越金 54,563,010 円
(単位: 円)

(6) 平成27年度 広報共同事業特別会計歳入歳出決算書

歳 入			歳 出		
款	予算現額	収入済額	款	予算現額	支出済額
1. 共同事業負担金	30,611,000	30,611,000	1. 総務費	30,618,000	30,476,004
2. 国庫支出金	1,000	0	2. 予備費	107,000	0
3. 県支出金	1,000	0			
4. 繰入金	1,000	0	歳出合計	30,725,000	30,476,004
5. 繰越金	109,000	109,036			
6. 諸収入	2,000	0			
歳入合計	30,725,000	30,720,036			

歳入合計 30,720,036

円 - 歳出合計 30,476,004 円 = 歳入歳出差引残高 244,032 円
翌年度繰越金 244,032 円

(7) 平成27年度 介護保険事業関係業務特別会計(業務勘定)歳入歳出決算書

歳 入			歳 出		
款	予算現額	収入済額	款	予算現額	支出済額
1. 手数料	64,983,000	64,269,188	1. 総務費	70,781,000	66,781,676
2. 国庫支出金	259,000	259,000	2. 求償事務処理費	805,000	547,006
3. 県支出金	1,560,000	1,560,000	3. 審査委員会費	603,000	565,288
4. 負担金	1,000	0	4. 介護サービス苦情処理委員費	250,000	146,746
5. 繰入金	50,297,000	50,295,000	5. 国保中央会負担金	25,011,000	25,010,379
6. 繰越金	20,850,000	20,849,932	6. 積立金	12,984,000	12,981,333
7. 介護予防ケアマネジメント負担金受入金	500,000	34,400	7. 諸支出金	28,767,000	28,357,046
8. 諸収入	1,251,000	250,207	8. 介護予防ケアマネジメント負担金支出金	500,000	34,400
歳入合計	139,701,000	137,517,727	9. 予備費	0	0

歳入合計 137,517,727

円 - 歳出合計 134,423,874 円 = 歳入歳出差引残高 3,093,853 円
翌年度繰越金 3,093,853 円

(8) 平成27年度 介護保険事業関係業務特別会計(介護給付費等支払勘定)歳入歳出決算書

歳 入			歳 出		
款	予算現額	収入済額	款	予算現額	支出済額
1. 介護給付費受入金	96,825,212,000	93,274,489,987	1. 介護給付費支出金	96,825,212,000	93,274,489,987
2. 介護予防・日常生活支援総合事業受入金	50,000,000	27,271,843	2. 介護予防・日常生活支援総合事業支出金	50,000,000	27,271,843
3. 損害賠償受入金	15,434,000	11,993,011	3. 損害賠償支出金	15,434,000	11,993,011
4. 県支出金	1,000	0	4. 繰出金	1,000	0
5. 繰越金	1,000	1,407	5. 予備費	3,000	0
6. 諸収入	2,000	0	歳出合計	96,890,650,000	93,313,754,841
歳入合計	96,890,650,000	93,313,756,248			

歳入合計 93,313,756,248

円 - 歳出合計 93,313,754,841 円 = 歳入歳出差引残高 1,407 円
翌年度繰越金 1,407 円

(9) 平成27年度 介護保険事業関係業務特別会計(公費負担医療等に関する報酬等支払勘定)歳入歳出決算書

歳 入			歳 出		
款	予算現額	収入済額	款	予算現額	支出済額
1. 公費負担医療等受入金	912,415,000	821,292,319	1. 公費負担医療等支出金	912,415,000	821,292,319
2. 県支出金	1,000	0	2. 繰出金	1,000	0
3. 繰越金	1,000	2,596	3. 予備費	3,000	0
4. 諸収入	2,000	0	歳出合計	912,419,000	821,292,319
歳入合計	912,419,000	821,294,915			

歳入合計 821,294,915

円 - 歳出合計 821,292,319 円 = 歳入歳出差引残高 2,596 円
翌年度繰越金 2,596 円

(10) 平成27年度 障害者総合支援法関係業務等特別会計（業務勘定）歳入歳出決算書

歳 入			歳 出		
款	予算現額	収入済額	款	予算現額	支出済額
1. 手数料	16,169,000	16,375,540	1. 総務費	10,690,000	10,168,365
2. 国庫支出金	1,000	0	2. 国民健康保険中央会負担金	9,516,000	9,515,245
3. 県支出金	1,000	0	3. 積立金	2,212,000	2,209,901
4. 繰入金	8,321,000	8,319,000	4. 諸支出金	17,577,000	17,443,000
5. 繰越金	14,931,000	14,931,046	5. 予備費	0	0
6. 諸収入	572,000	394,262	歳出合計	39,995,000	39,336,511
歳入合計	39,995,000	40,019,848	円 - 歳出合計	39,336,511 円 = 歳入歳出差引残高	683,337 円
					翌年度繰越金 683,337 円

(11) 平成27年度 障害者総合支援法関係業務等特別会計（障害介護給付費支払勘定）歳入歳出決算書（単位：円）

歳 入			歳 出		
款	予算現額	収入済額	款	予算現額	支出済額
1. 障害介護給付費受入金	23,036,467,000	22,140,642,312	1. 障害介護給付費支出金	23,036,467,000	22,140,642,312
2. 国庫支出金	1,000	0	2. 借入金償還金	3,000	0
3. 県支出金	1,000	0	3. 繰出金	1,000	0
4. 繰越金	1,000	0	4. 予備費	3,000	0
5. 借入金	1,000	0	歳出合計	23,036,474,000	22,140,642,312
6. 諸収入	3,000	0	円 - 歳出合計	22,140,642,312 円 = 歳入歳出差引残高	0 円
歳入合計	23,036,474,000	22,140,642,312			翌年度繰越金 0 円

(12) 平成27年度 後期高齢者医療事業関係業務特別会計（業務勘定）歳入歳出決算書

歳 入			歳 出		
款	予算現額	収入済額	款	予算現額	支出済額
1. 手数料	494,942,000	491,825,181	1. 総務費	258,721,000	251,893,204
2. 分担金	30,597,000	30,406,053	2. 共同事業費	19,176,000	18,955,576
3. 負担金	19,860,000	19,964,212	3. 求償事務処理費	8,771,000	8,593,008
4. 国庫支出金	1,332,000	1,332,000	4. 審査委員会費	41,906,000	41,845,294
5. 県支出金	1,000	0	5. 積立金	114,381,000	114,378,712
6. 財産収入	2,000	0	6. レセ処理システム費	17,866,000	17,379,665
7. 繰入金	32,099,000	32,096,000	7. 借入金償還金	1,000	0
8. 繰越金	32,084,000	32,084,165	8. 諸支出金	162,498,000	161,574,597
9. 諸収入	12,403,000	13,216,572	9. 予備費	0	0
歳入合計	623,320,000	620,924,183	歳出合計	623,320,000	614,620,056
			円 - 歳出合計	614,620,056 円 = 歳入歳出差引残高	6,304,127 円
					翌年度繰越金 6,304,127 円

(13) 平成27年度 後期高齢者医療事業関係業務特別会計（後期高齢者医療診療報酬支払勘定）歳入歳出決算書

歳 入			歳 出		
款	予算現額	収入済額	款	予算現額	支出済額
1. 後期高齢者医療診療報酬受入金	147,611,094,000	143,704,046,886	1. 後期高齢者医療診療報酬支出金	147,611,094,000	143,704,046,886
2. 損害賠償受入金	172,465,000	157,185,194	2. 損害賠償支出金	172,465,000	157,185,194
3. 県支出金	1,000	0	3. 借入金償還金	3,000	0
4. 繰越金	1,000	0	4. 予備費	3,000	0
5. 借入金	1,000	0	歳出合計	147,783,565,000	143,861,232,080
6. 諸収入	3,000	0	円 - 歳出合計	143,861,232,080 円 = 歳入歳出差引残高	0 円
歳入合計	147,783,565,000	143,861,232,080			翌年度繰越金 0 円

(14) 平成27年度 後期高齢者医療事業関係業務特別会計（後期高齢者医療公費支払勘定）歳入歳出決算書

歳 入			歳 出		
款	予算現額	収入済額	款	予算現額	支出済額
1. 公費負担医療受入金	1,532,959,000	882,059,885	1. 公費負担医療支出金	1,532,959,000	882,059,839
2. 県支出金	1,000	0	2. 借入金償還金	3,000	0
3. 繰越金	1,000	286	3. 予備費	3,000	0
4. 借入金	1,000	0	歳出合計	1,532,965,000	882,059,839
5. 諸収入	3,000	0	円 - 歳出合計	882,059,839 円 = 歳入歳出差引残高	332 円
歳入合計	1,532,965,000	882,060,171			翌年度繰越金 332 円

(15) 平成27年度 国保高齢者医療円滑導入基金事業特別会計歳入歳出決算書

歳 入			歳 出		
款	予算現額	収入済額	款	予算現額	支出済額
1. 国庫支出金	1,000	0	1. 事業費	152,200,000	151,134,752
2. 特定資産収入	1,000	0	2. 特定資産支出	1,000	0
3. 預託金取崩収入	152,697,000	151,912,566	3. 借入金償還金	1,000	0
4. 特定資産運用収入	12,000	10,440	4. 諸支出金	1,000	0
5. 借入金	1,000	0	5. 繰出金	3,159,000	3,158,640
6. 繰越金	1,000	0			
7. 諸収入	2,649,000	2,370,386			
歳入合計	155,362,000	154,293,392	歳出合計	155,362,000	154,293,392

歳入合計 154,293,392 円 - 歳出合計 154,293,392 円 = 歳入歳出差引残高 0 円
翌年度繰越金 0 円

(16) 平成27年度 保険者協議会事業特別会計歳入歳出決算書

(単位：円)

歳 入			歳 出		
款	予算現額	収入済額	款	予算現額	支出済額
1. 分担金	463,000	450,137	1. 総務費	7,210,000	7,204,354
2. 繰入金	1,164,000	1,156,762	2. 諸支出金	4,994,000	4,993,371
3. 国庫支出金	8,617,000	8,617,000	3. 予備費	1,000	0
4. 県支出金	1,958,000	1,954,760			
5. 繰越金	1,000	9,511			
6. 諸収入	2,000	9,555			
歳入合計	12,205,000	12,197,725	歳出合計	12,205,000	12,197,725

歳入合計 12,197,725 円 - 歳出合計 12,197,725 円 = 歳入歳出差引残高 0 円
翌年度繰越金 0 円

(17) 平成27年度 特定健康診査・特定保健指導等事業特別会計歳入歳出決算書

歳 入			歳 出		
款	予算現額	収入済額	款	予算現額	支出済額
1. 特定健診費用受入金	904,882,000	671,272,286	1. 特定健診費用支出金	904,882,000	671,272,286
2. 手数料	27,745,000	30,393,171	2. 総務費	22,642,000	21,877,930
3. 繰入金	2,371,000	2,368,000	3. 積立金	4,860,000	4,857,673
4. 国庫支出金	1,000	0	4. 繰出金	14,179,000	14,045,000
5. 繰越金	11,533,000	11,533,773	5. 諸支出金	1,000	0
6. 諸収入	32,000	30,308	6. 予備費	0	0
歳入合計	946,564,000	715,597,538	歳出合計	946,564,000	712,052,889

歳入合計 715,597,538 円 - 歳出合計 712,052,889 円 = 歳入歳出差引残高 3,544,649 円
翌年度繰越金 3,544,649 円

広域連合からのお知らせ

宮崎県後期高齢者医療広域連合議会（平成28年8月）において次のことが議決されました。

1 平成27年度決算

（単位：千円）

	歳入	歳出	差引残高
一般会計	200,696	195,413	5,283
後期高齢者医療特別会計	158,776,260	152,691,791	6,084,469
合計	158,976,956	152,887,204	6,089,752

*四捨五入の関係で決算書（円単位）とは数字が異なります。

2 平成28年度補正予算（第1号）

（単位：千円）

	補正前	補正額	合計額	伸び率(%)
一般会計	208,071	5,282	213,353	2.5
後期高齢者医療特別会計	151,445,143	6,041,613	157,486,756	4.0
合計	151,653,214	6,046,895	157,700,109	4.0

《特別会計》

- ・（歳入）平成27年度決算剰余金を繰越金に計上します。（6,084,469千円）
- ・（歳出）【新規事業】高齢者の低栄養・重症化を予防するため、市町村に委託して管理栄養士による訪問指導を実施します。（4,701千円）
- ・（歳出）マイナンバー制度導入に伴い、情報連携に必要な中間サーバーと接続するためのシステム関連の委託料や電算処理システムのカスタマイズ費用（10,660千円）として計上します。
- ・（歳出）平成27年度決算剰余金を主な財源として、保険給付費等準備基金に積み立てます。（1,221,497千円）
- ・（歳出）平成27年度の療養給付費等の確定に伴い、国、県、市町村及び支払基金へ国庫負担金等を返還します。（4,803,814千円）

そのほか、債権放棄の報告や条例の専決処分の承認などを行っています。

議会の会議結果や会議録については、宮崎県後期高齢者医療広域連合ホームページをご覧ください。<http://www.miyazaki-kourei-kouiki.jp/>

オレンジ君、各地に出没！

～平成28年度宮崎こくほ月間～

平成27年度より8月を「宮崎こくほ月間」として、全県下で国民健康保険に関する啓発活動を行っています。本年度は、「特定健診を受けてもらう」というテーマで、啓発ツールの作成及びイベントを介した啓発活動を行いました。特にイベントについては多くの市町村の協力のもと実施できました。

【宮崎こくほ月間 主な内容】

- ・県庁ライトアップ、テレビ・ラジオCM、各市町村での共通ポロシャツの着用
- 以下、イベントの様子と啓発ツールのデザインです。



都城市でのイベント。
ぼんち君も参加してくれました♪



延岡市でのイベント。
特定健診の予約を受付けました。



宮崎市でのイベント。
子供たちにも大盛況でした。



屋内用ステッカー



公用車用ステッカー



屋内用
バナースタンド

こくほデータ

(注)数字は国保事業年報より

《年間平均被保険者数及び世帯数(市町村分)》

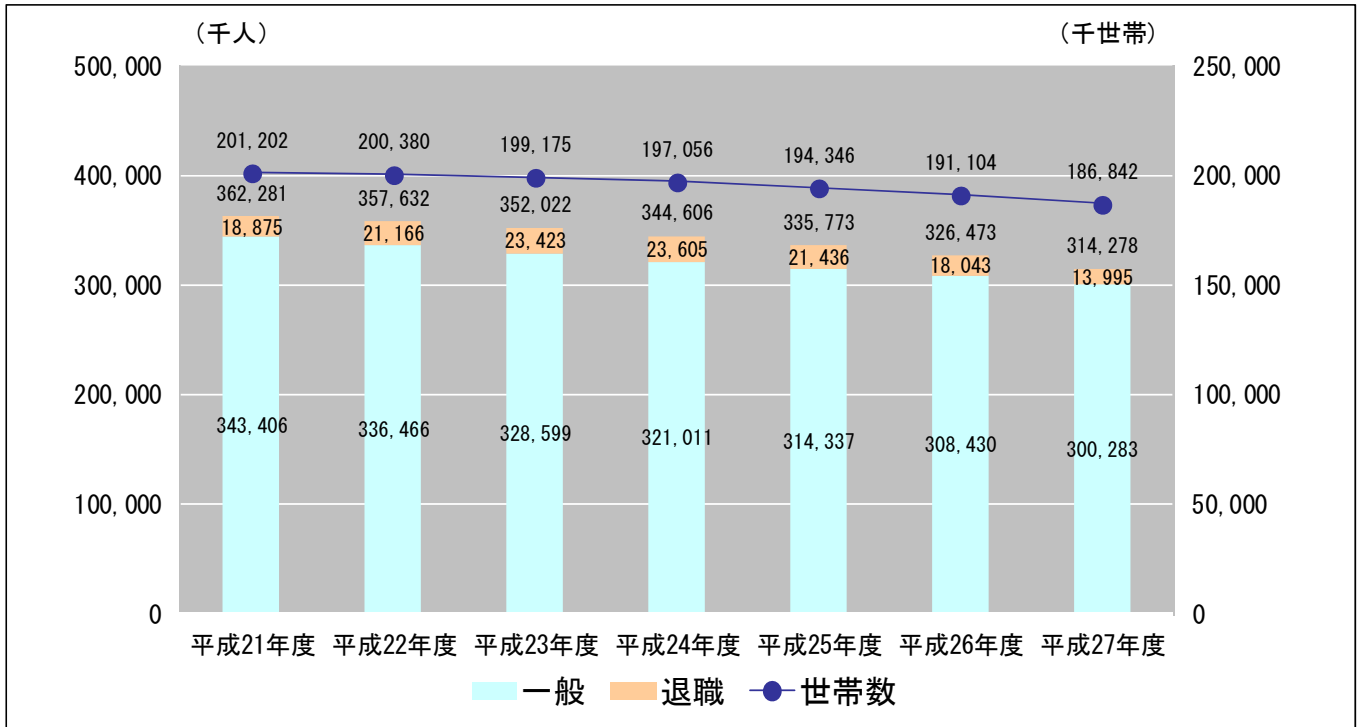

《国保医療費の推移(市町村分)》

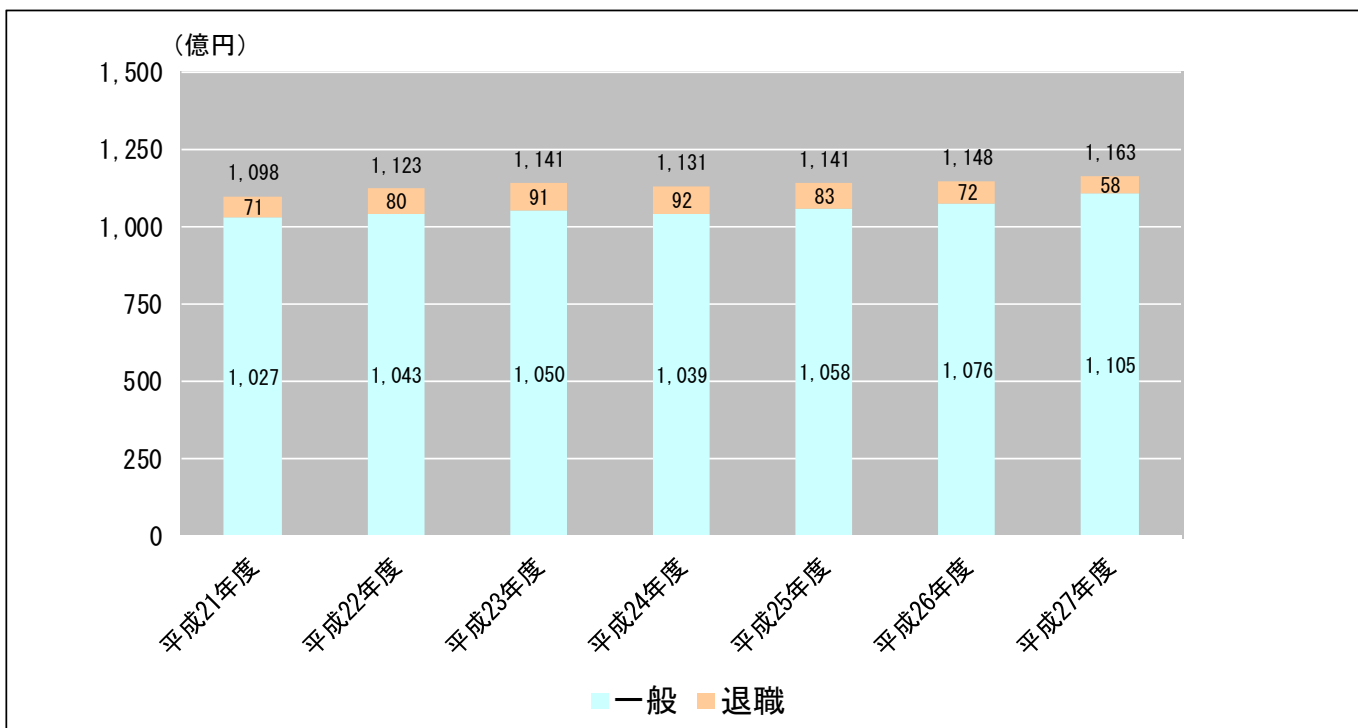

こくほデータ

(注)数字は国保事業年報より

《一人当たり医療費・調定額及び現年度分収納率状況(市町村分)》

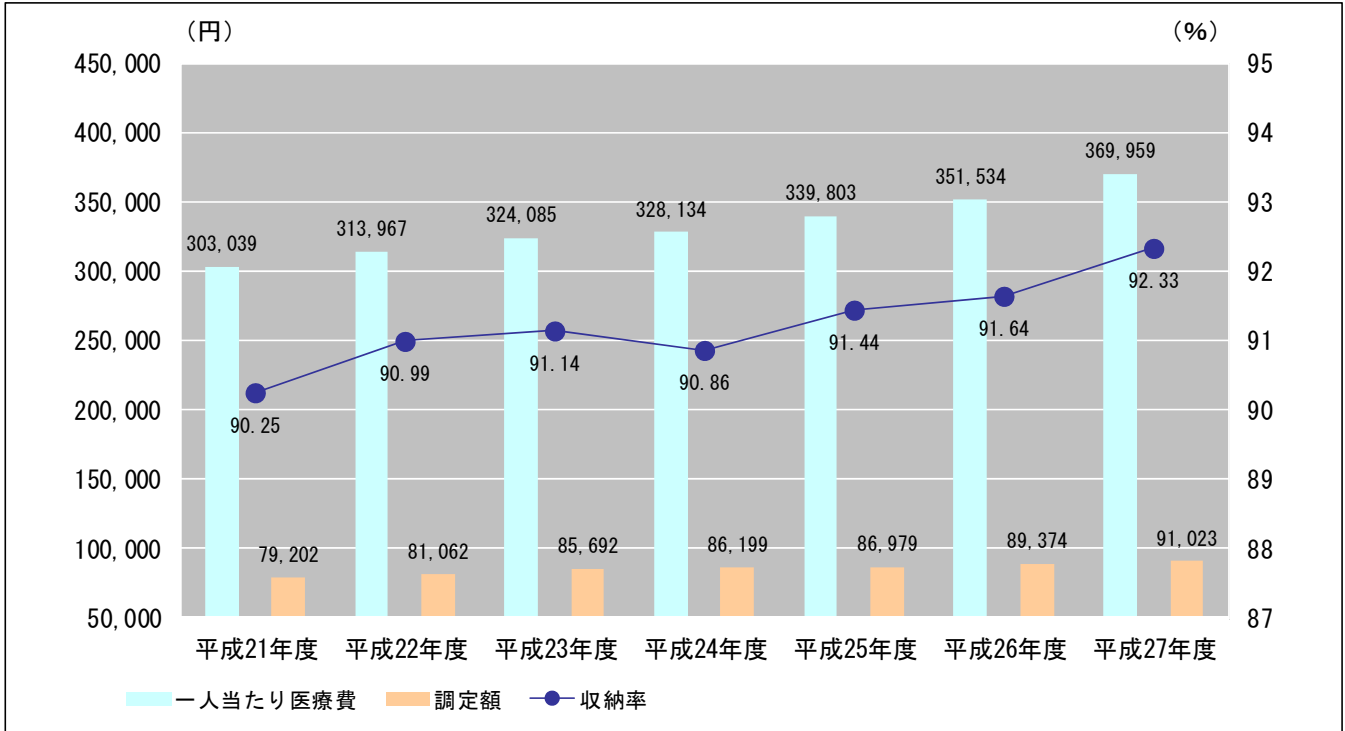

《平成27年度 市町村別保険税一人当たり調定額と現年度分収納率状況》

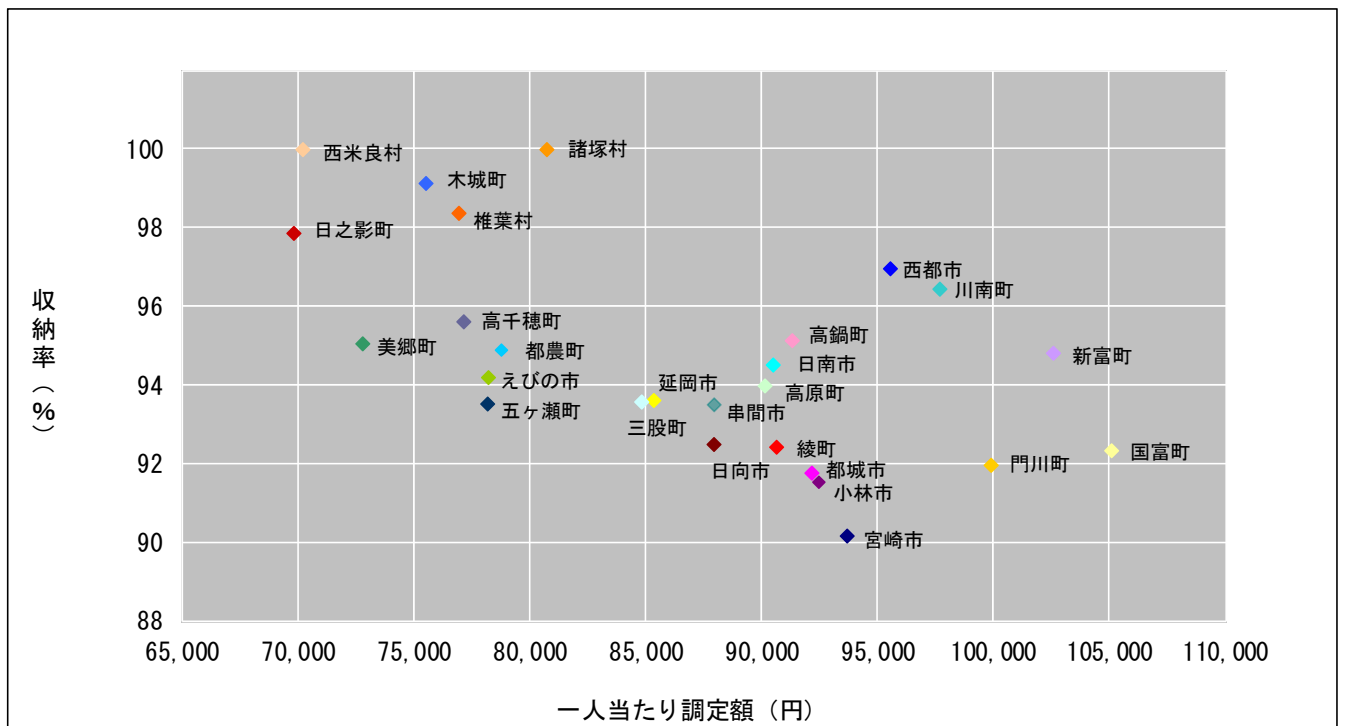

介護保険だより

(人) 年度別・月別受給者推移 ●平成28年度 ■平成27年度 ▲平成26年度

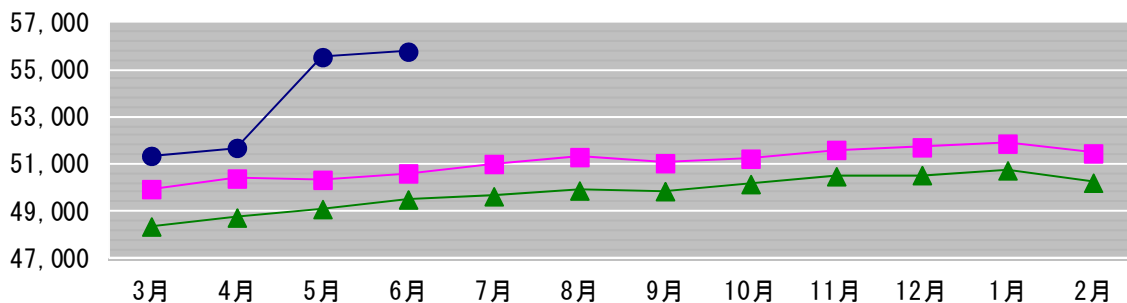

介護保険データ (平成28年3月審査分～平成28年6審査分)

保険者名	確定件数状況			給付費状況			
	27/3月～27/6月	28/3月～28/6月	対前年度伸び率	27/3月～27/6月	28/3月～28/6月	対前年度伸び率	順位
	確定件数合計	確定件数合計	(%)	給付費合計(円)	給付費合計(円)	(%)	
宮崎市	140,468	147,894	105.29	9,231,086,348	9,398,852,750	101.82	10
都城市	81,283	83,311	102.49	4,949,644,052	5,000,080,771	101.02	14
延岡市	61,960	63,158	101.93	3,968,462,831	4,008,826,148	101.02	14
日南市	26,089	27,415	105.08	1,834,837,237	1,888,120,152	102.90	4
小林市	22,686	23,972	105.67	1,633,373,519	1,679,015,458	102.79	6
日向市	22,424	23,185	103.39	1,457,345,704	1,496,592,325	102.69	7
串間市	10,108	7,586	75.05	748,620,142	736,587,262	98.39	23
西都市	13,155	13,761	104.61	1,044,590,687	1,097,473,291	105.06	2
えびの市	12,406	12,473	100.54	884,296,707	905,457,116	102.39	8
三股町	9,394	9,710	103.36	624,661,084	629,225,142	100.73	16
高原町	4,441	4,403	99.14	337,217,824	329,706,258	97.77	24
国富町	9,332	9,534	102.16	601,905,679	616,292,658	102.39	8
綾町	3,068	3,214	104.76	240,924,512	247,811,978	102.86	5
高鍋町	6,451	6,805	105.49	466,927,143	469,098,839	100.47	17
新富町	5,159	5,211	101.01	411,795,777	416,492,603	101.14	13
西米良村	426	508	119.25	52,786,810	53,652,640	101.64	12
木城町	2,233	2,329	104.30	174,022,814	177,113,397	101.78	11
川南町	6,213	6,056	97.47	445,269,912	442,561,009	99.39	21
都農町	4,293	4,212	98.11	321,656,039	308,718,824	95.98	25
門川町	6,586	6,847	103.96	417,187,202	415,414,900	99.58	20
諸塚村	911	1,045	114.71	62,930,996	64,773,214	102.93	3
椎葉村	1,729	1,725	99.77	106,696,743	105,549,353	98.92	22
美郷町	3,897	3,801	97.54	294,342,607	323,433,644	109.88	1
高千穂町	5,416	5,275	97.40	357,356,339	355,991,862	99.62	19
日之影町	2,723	2,516	92.40	200,754,942	192,309,550	95.79	26
五ヶ瀬町	2,129	1,986	93.28	139,821,497	140,158,314	100.24	18
市町村計	464,980	477,932	102.79	31,008,515,147	31,499,309,458	101.58	

*確定件数・給付費は国保連合会審査支払データにより、合併後集計の積算による。
 *給付費合計…介護給付費、特定入所者介護サービス費及び高額介護サービス費の合計。
 *前年度伸び率は、27年度を100とした場合の%の表示。

✦ ご意見・ご感想など、お寄せください。
 情報・介護福祉課 TEL0985-35-5111 FAX0985-25-0260 E-mail kaigo@kokuhoren-miyazaki.or.jp



10~11月の放映予定をご紹介します。

放送テーマ

- ◆国保のしくみシリーズ「かかりつけ薬局」
- ◆国保のしくみシリーズ「保険税と医療費の関係」
- ◆国保のしくみシリーズ「ジェネリック医薬品」

放送スケジュール

- ◆テレビ、ラジオともに**固定枠**と**スポット枠**で放送いたします。
テレビ固定枠:MRT毎週 水曜日 19:56~20:54
UMK毎週 金曜日 17:53~19:00
ラジオ固定枠:mrt+ラジオ 毎週金曜 14:15~14:25
毎週木曜 10:55~11:00
FM宮崎 毎週金曜 11:30~12:55

「オレンジタイム」に関するご意見・ご感想をお聞かせください。

健康推進課 事業係 TEL0985-25-5321 FAX0985-25-5992 E-mail tokutei@kokuhoren-miyazaki.or.jp

● 連合会行事予定 ●

10月▶11月

10月

日	曜	行 事	場 所
7	金	第 56 回全国国保地域医療学会（7～8 日） 生活習慣病重症化予防モデル事業	山形県 4 階会議室
8	土	レセプト受付日	ライブラリー室・東別館
11	火	国民健康保険税収納率向上実施研修（11～12 日）	都城市
14	金	柔整審査委員会	2 階北中会議室
20	木	国保審査委員会（20～24 日） 国保審査小委員会	4 階大会議室 ライブラリー室
21	金	保健師研修会 第 3 回保健事業支援・評価委員会	JA・AZM ホール ライブラリー室
24	月	介護給付費審査委員会 国民健康保険税収納率向上実施研修（24～25 日） 国保合同審査委員会	東別館 えびの市 4 階大会議室
27	木	平成 28 年度宮崎県都市国保協議会研修会	えびの市

11月

日	曜	行 事	場 所
2	水	国保・介護保険者代表者会議	4 階大会議室
5	土	第 27 回宮崎県国保地域医療学会（5～6 日）	シーガイア
10	木	レセプト受付日 第 4 回保健事業支援・評価委員会	ライブラリー室・東別館 ライブラリー室
16	水	柔整審査委員会	2 階北中会議室
18	金	国保審査委員会（18～22 日） 国保審査小委員会	4 階大会議室 ライブラリー室
22	火	国保合同審査委員会 介護給付費審査委員会	4 階大会議室 東別館
24	木	第 5 回保健事業支援・評価委員会	ライブラリー室
25	金	宮崎県市町村健康づくり推進員研修会	シーガイア

●貸出機材等のご案内●

本会では、保険者において実施される健康まつり・健康展等のイベントに活用頂ける様々な機材の貸出を行っております。是非ご利用下さい。

機材貸出の予約は、**申込み順**とさせていただきますのでお早めにお申し込み下さい。

取扱い貸出品

- 体組成計
- もの忘れ相談プログラム
- ライフコーダーEX(生活習慣記録機)
- 超音波骨量測定装置
- アルテットライト(加速度脈波測定システム)
- チェッカー君(足指力測定器)
- マイクロCOモニター(呼吸ガス分析装置)
- イーゼルパネルセット
- 健康パネル
- のぼり旗
- はっぴ
- ビデオ・DVD
- オレンジ君着ぐるみ
- ロールアップバナー

国保連合会 健康推進課 事業係 **TEL 0985-25-5321**

予約・お申込み・
お問い合わせは
こちらまで

詳細は連合会ホームページにてご覧になれます。また、借用申込書もダウンロードできます。
ホームページアドレス <http://www.kokuhoren-miyazaki.or.jp>

国保みやざき通信 VOL.3

平成28年9月 配信

宮崎県国民健康保険団体連合会

〒880-8581 宮崎市下原町 231-1

TEL 0985-25-5321