



2016 VOL.1

みやざき通信

目次

国保連合会通常総会	・ ・ ・ ・ ・	P 2
平成 28 年度宮崎県国保連合会各会計歳入歳出予算	・ ・ ・ ・ ・	P 4
宮崎県国民健康保険団体連合会役員名簿	・ ・	P 7
こちら県国民健康保険課です	・ ・ ・ ・ ・	P 8
医療費データ	・ ・ ・ ・ ・	P 9
介護保険だより	・ ・ ・ ・ ・	P 1 2
オレンジタイム	・ ・ ・ ・ ・	P 1 3
連合会行事予定	・ ・ ・ ・ ・	P 1 4

発行元 : 宮崎県国民健康保険団体連合会
住所 : 〒880-8581 宮崎市下原町 231-1
電話番号 : 0985-25-5321

国保連合会通常総会

国保連合会平成28年度事業計画及び各会計予算可決される

平成28年度事業計画及び各会計歳入歳出予算等を審議する通常総会が、去る2月19日(金)ニューウェルシティ宮崎において開催された。

戸敷 正 理事長(宮崎市長)挨拶、県福祉保健部国保・援護課 日高 裕次 課長の来賓挨拶のあと、議長に 戸敷 正 理事長を選任して議案審議に入った。

まず、専決報告事項2件、その後に平成27年度補正予算及び平成28年度事業計画並びに予算関連議案等とあわせて6件、更に追加議案として、平成30年度の新国保制度の移行に向けた連合会としての組織体制を整えるべく平成28年～29年の2年間の中期経営計画について提案し、審議の結果いずれも原案どおり可決された。

平成28年度 事業計画

国民健康保険は、制度創設以来、我が国の国民皆保険体制の中核的役割を担い、地域医療の確保と保健事業の推進に貢献して参りました。

しかしながら、急速な少子高齢化、疾病構造の変化や医療の高度化による医療費の増嵩をはじめ、加入者に占める無職者や低所得者の増加など国保の構造的な問題はより一層深刻さを増し、国保財政は以前にも増して大変厳しい状況にあります。

このような状況の中、国においては、平成30年度施行の国保改革などを盛り込んだ「持続可能な医療保険制度を構築するための国民健康保険法等の一部改正法」が、平成27年5月27日に可決、成立しました。

中でも、国保改革は都道府県が市町村とともに国保の運営を担い、財政運営の責任主体となって国保事業の健全な運営について中心的な役割を果たし、市町村は資格管理や保険料の賦課・徴収、保険給付、保健事業などを実施することになり、昭和36年国民皆保険達成以来の大改革が実施に向け動き出しています。

今後は、国保制度の基盤強化に関する国と地方の協議「国保基盤強化協議会」において、

国保運営方針のガイドライン、標準保険料率のあり方、保険者努力支援制度の評価指標など順次、具体化を図る方針とされています。

一方、国保連合会を取り巻く情勢は、審査支払機関の役割分担の見直しや保険者による事前点検の推進などについて議論が行われておりますが、このような動きは将来の安定的かつ円滑な地域医療の運営に影響を及ぼしかねません。

本会といたしましては、主要業務である診療報酬審査支払業務や介護給付費等の審査支払の充実強化を図り、医療費並びに介護給付費の適正化に積極的に取り組んでいきます。

また、市町村保険者への支援強化では、国保データベース(KDB)システムを活用したPDCAサイクルに沿った保健事業の推進、保険者の共同体として保険者事務の効率化や運営コスト軽減を継続して実施して参ります。

これからも国保財政基盤強化の重要な役割を担い、市町村保険者だけでなく被保険者においても信頼・安心される業務運営に積極的に取り組むとともに、新しい国保制度の円滑な施行に向けて、県・市町村との連携強化を図り、着実に準備を進めて参ります。

平成28年度重点事項

- (1) 診療報酬審査支払業務の適正運営の強化
 - ・ 審査事務共助体制及び専門研修の充実強化
- (2) 共同電算処理事業の充実強化
 - ・ 国保総合システムの円滑な運用
 - ・ データバンク共同事業の効率的運用の推進
- (3) 保険財政共同安定化事業及び高額医療費共同事業の円滑な推進
- (4) 保健事業の推進支援
 - ・ 市町村長を対象としたトップセミナーの開催
 - ・ 国保データベース（KDB）等を活用した、生活習慣病重症化予防に向けた保険者支援の強化
 - ・ 宮崎県市町村保健活動連絡協議会等を活用した保険者支援
 - ・ 保健事業支援・評価委員会を活用した国保・後期高齢者ヘルスサポート事業による保険者支援
- (5) 介護保険業務運営の効率化及び介護給付費適正化事業の推進支援
 - ・ 審査支払業務、苦情処理業務の充実
 - ・ 保険料特別徴収業務の円滑な推進
- (6) 障害者・障害児の日常生活及び社会生活を総合的に支援する支払業務の円滑な運営
- (7) レセプト点検共同事業の充実強化
- (8) 第三者行為求償事務処理業務の取組強化（国保、介護、後期）
- (9) 国保税収納率向上に向けた税徴収業務の現地実施支援
- (10) 広報共同事業の改善及び広報事業の充実強化
- (11) 特定健診等費用決済・データ管理事業の円滑な運用
- (12) 本会運営経費の削減及び事務の効率化の推進



平成28年度 宮崎県国民健康保険団体連合会各会計歳入歳出予算

一般会計

(単位：千円)

歳入		
款	項	金額
1. 負担金	1. 負担金	62,065
2. 国庫支出金	1. 国庫補助金	3,961
3. 中央会支出金	1. 中央会委託金	1
4. 財産収入	1. 財産運用収入	1
5. 繰入金		212,877
	1. 他会計繰入金	158,582
	2. 積立金繰入金	54,295
6. 繰越金	1. 繰越金	206,347
7. 諸収入	1. 諸収入	8,272
歳入合計		493,524

歳出		
款	項	金額
1. 会議費	1. 会議費	630
2. 総務費	1. 総務管理費	103,136
3. 会館管理費	1. 会館管理費	276,398
4. 事業費	1. 事業振興費	94,197
5. 積立金	1. 積立金	18,033
6. 借入金償還金	1. 借入金償還金	2
7. 諸支出金	1. 諸支出金	1,127
8. 予備費	1. 予備費	1
歳出合計		493,524

診療報酬審査支払特別会計(業務勘定)

(単位：千円)

歳入		
款	項	金額
1. 手数料		548,351
	1. 審査支払手数料	305,286
	2. 共同電算処理手数料	202,871
	3. 求償事務手数料	10,526
	4. 事務費	29,668
2. 負担金	1. 負担金	38,389
3. 分担金	1. 分担金	23,809
4. 国庫支出金	1. 国庫補助金	1,911
5. 県支出金		2,841
	1. 県補助金	1
	2. 統計作成委託料	2,840
6. 繰入金		880,717
	1. 他会計繰入金	217,944
	2. 積立金繰入金	662,773
7. 繰越金	1. 繰越金	1
8. 諸収入	1. 諸収入	29,208
歳入合計		1,525,227

歳出		
款	項	金額
1. 総務費		1,004,003
	1. 審査支払管理費	582,005
	2. 共同電算処理管理費	421,535
	3. 国保広域化等対策費	463
2. レセプト点検共同事業費	1. レセプト点検共同事業費	23,305
3. 求償事務処理費	1. 求償事務処理費	9,582
4. 審査委員会費	1. 審査委員会費	45,812
5. レセ処理システム開発特別分担金	1. レセ処理システム開発特別分担金	3,365
6. 積立金	1. 積立金	220,278
7. レセ処理システム費	1. レセ処理システム費	147,546
8. 借入金償還金	1. 借入金償還金	1
9. 諸支出金	1. 諸支出金	71,334
10. 予備費	1. 予備費	1
歳出合計		1,525,227

診療報酬審査支払特別会計(国民健康保険診療報酬支払勘定)

(単位：千円)

歳入		
款	項	金額
1. 国民健康保険診療報酬受入金	1. 国民健康保険診療報酬受入金	100,852,984
2. 損害賠償受入金	1. 損害賠償受入金	194,920
3. 貸付金利息	1. 貸付金利息	1
4. 繰越金	1. 繰越金	1
5. 諸収入	1. 諸収入	2
歳入合計		101,047,908

歳出		
款	項	金額
1. 国民健康保険診療報酬支出金	1. 国民健康保険診療報酬支出金	100,852,984
2. 損害賠償支出金	1. 損害賠償支出金	194,920
3. 借入金償還金	1. 借入金償還金	1
4. 諸支出金	1. 諸支出金	1
5. 予備費	1. 予備費	2
歳出合計		101,047,908

診療報酬審査支払特別会計(公費負担医療に関する診療報酬支払勘定)

(単位：千円)

歳入		
款	項	金額
1. 公費負担医療受入金	1. 公費負担医療受入金	3,221,377
2. 出産育児一時金等受入金	1. 出産育児一時金等受入金	2,653,000
3. 国庫支出金	1. 国庫補助金	1,231,159
4. 繰越金	1. 繰越金	1
5. 諸収入	1. 諸収入	2
歳入合計		7,105,539

歳出		
款	項	金額
1. 公費負担医療支出金	1. 公費負担医療支出金	4,452,536
2. 出産育児一時金等支出金	1. 出産育児一時金等支出金	2,653,000
3. 諸支出金	1. 諸支出金	2
4. 予備費	1. 予備費	1
歳出合計		7,105,539

保険財政共同安定化事業・高額医療費共同事業特別会計

(単位：千円)

歳入		
款	項	金額
1. 共同事業事務費拠出金	1. 共同事業事務費拠出金	2
2. 共同事業拠出金	1. 共同事業拠出金	40,979,700
3. 国庫支出金	1. 国庫補助金	16,078
4. 県支出金	1. 県補助金	1
5. 超高額医療費共同事業交付金	1. 超高額医療費共同事業交付金	55,364
6. 繰入金	1. 繰入金	220,001
7. 繰越金	1. 繰越金	2
8. 諸収入	1. 諸収入	29
歳入合計		41,271,177

歳出		
款	項	金額
1. 総務費	1. 総務管理費	6,688
2. 交付金支出金	1. 交付金支出金	41,199,700
3. 超高額医療費共同事業事務費拠出金	1. 超高額医療費共同事業事務費拠出金	130
4. 超高額医療費共同事業医療費拠出金	1. 超高額医療費共同事業医療費拠出金	64,656
5. 借入金償還金	1. 借入金償還金	2
6. 予備費	1. 予備費	1
歳出合計		41,271,177

広報共同事業特別会計

(単位：千円)

歳入		
款	項	金額
1. 共同事業負担金	1. 共同事業負担金	29,560
2. 国庫支出金	1. 国庫補助金	1
3. 県支出金	1. 県補助金	1
4. 繰入金	1. 他会計繰入金	1
5. 繰越金	1. 繰越金	1
6. 諸収入	1. 諸収入	2
歳入合計		29,566

歳出		
款	項	金額
1. 総務費	1. 総務管理費	29,565
2. 予備費	1. 予備費	1
歳出合計		29,566

介護保険事業関係業務特別会計（業務勘定）

(単位：千円)

歳入		
款	項	金額
1. 手数料		116,543
	1. 審査支払手数料	111,027
	2. 求償事務手数料	300
	3. 年金特別徴収手数料	1,073
	4. 電子証明書発行手数料	4,143
2. 国庫支出金	1. 国庫補助金	1
3. 県支出金	1. 県補助金	1
4. 負担金	1. 負担金	1
5. 繰入金		6,004
	1. 繰入金	1
	2. 積立金繰入金	6,003
6. 繰越金	1. 繰越金	1
7. 介護予防ケアマネジメント負担金受入金	1. 介護予防ケアマネジメント負担金受入金	1,000
8. 諸収入	1. 諸収入	407
歳入合計		123,958

歳出		
款	項	金額
1. 総務費		84,299
	1. 審査支払管理費	79,540
	2. 介護サービス苦情処理管理費	347
	3. 年金特別徴収事務管理費	269
	4. 電子証明書発行手数料支出金	4,143
2. 求償事務処理費	1. 求償事務処理費	721
3. 審査委員会費	1. 審査委員会費	779
4. 介護サービス苦情処理委員費	1. 介護サービス苦情処理委員費	275
5. 国保中央会負担金	1. 国保中央会負担金	25,657
6. 積立金	1. 積立金	3,061
7. 諸支出金	1. 諸支出金	8,165
8. 介護予防ケアマネジメント負担金支出金	1. 介護予防ケアマネジメント負担金支出金	1,000
9. 予備費	1. 予備費	1
歳出合計		123,958

介護保険事業関係業務特別会計（介護給付費等支払勘定）

(単位：千円)

歳入		
款	項	金額
1. 介護給付費受入金	1. 介護給付費受入金	96,953,186
2. 介護予防・日常生活支援総合事業費受入金	1. 介護予防・日常生活支援総合事業費受入金	50,000
3. 損害賠償受入金	1. 損害賠償受入金	11,273
4. 県支出金	1. 県補助金	1
5. 繰越金	1. 繰越金	1
6. 諸収入	1. 諸収入	2
歳入合計		97,014,463

歳出		
款	項	金額
1. 介護給付費支出金	1. 介護給付費支出金	96,953,186
2. 介護予防・日常生活支援総合事業費支出金	1. 介護予防・日常生活支援総合事業費支出金	50,000
3. 損害賠償支出金	1. 損害賠償支出金	11,273
4. 繰出金	1. 繰出金	1
5. 予備費	1. 予備費	3
歳出合計		97,014,463

介護保険事業関係業務特別会計（公費負担医療等に関する報酬等支払勘定）

(単位：千円)

歳入		
款	項	金額
1. 公費負担医療等受入金	1. 公費負担医療等受入金	836,848
2. 県支出金	1. 県補助金	1
3. 繰越金	1. 繰越金	1
4. 諸収入	1. 諸収入	2
歳入合計		836,852

歳出		
款	項	金額
1. 公費負担医療等支出金	1. 公費負担医療等支出金	836,848
2. 繰出金	1. 繰出金	1
3. 予備費	1. 予備費	3
歳出合計		836,852

障害者総合支援法関係業務等特別会計（業務勘定）

(単位：千円)

歳入		
款	項	金額
1. 手数料		25,170
	1. 手数料	24,390
	2. 電子証明書発行手数料受入金	780
2. 国庫支出金	1. 国庫補助金	1
3. 県支出金	1. 県補助金	1
4. 繰入金		1,298
	1. 他会計繰入金	1
	2. 積立金繰入金	1,297
5. 繰越金	1. 繰越金	1
6. 諸収入	1. 諸収入	110
歳入合計		26,581

歳出		
款	項	金額
1. 総務費		12,726
	1. 審査支払管理費	11,946
	2. 電子証明書発行手数料支出金	780
2. 国民健康保険中央会負担金	1. 国民健康保険中央会負担金	9,800
3. 積立金	1. 積立金	1,427
4. 諸支出金	1. 諸支出金	2,627
5. 予備費	1. 予備費	1
歳出合計		26,581

障害者総合支援法関係業務等特別会計（障害介護給付費支払勘定）

（単位：千円）

歳入		
款	項	金額
1. 障害介護給付費受入金	1. 障害介護給付費受入金	23,839,326
2. 国庫支出金	1. 国庫補助金	1
3. 県支出金	1. 県補助金	1
4. 繰越金	1. 繰越金	1
5. 借入金	1. 借入金	1
6. 諸収入	1. 諸収入	3
歳入合計		23,839,333

歳出		
款	項	金額
1. 障害介護給付費支出金	1. 障害介護給付費支出金	23,839,326
2. 借入金償還金	1. 借入金償還金	3
3. 繰出金	1. 繰出金	1
4. 予備費	1. 予備費	3
歳出合計		23,839,333

後期高齢者医療事業関係業務特別会計（業務勘定）

（単位：千円）

歳入		
款	項	金額
1. 手数料	1. 審査支払手数料	500,367
	2. 求償事務手数料	382,120
	3. 広域連合システム関係手数料	10,001
	3. 広域連合システム関係手数料	108,246
2. 負担金	1. 負担金	19,679
3. 国庫支出金	1. 国庫補助金	1,332
4. 県支出金	1. 県補助金	1
5. 財産収入		2
	1. 積立金運用利子	1
	2. 物品売却収入	1
6. 繰入金		215,136
	1. 他会計繰入金	1
	2. 積立金繰入金	215,135
7. 繰越金	1. 繰越金	1
8. 借入金	1. 借入金	1
9. 諸収入	1. 諸収入	15,275
歳入合計		751,794

歳出		
款	項	金額
1. 総務費		330,155
	1. 審査支払管理費	312,352
	2. 電算業務管理費	17,803
2. 求償事務処理費	1. 求償事務処理費	9,073
3. 審査委員会費	1. 審査委員会費	44,016
4. 積立金	1. 積立金	3
5. レセ処理システム費	1. レセ処理システム費	20,741
6. 借入金償還金	1. 借入金償還金	1
7. 諸支出金	1. 諸支出金	347,804
8. 予備費	1. 予備費	1
歳出合計		751,794

後期高齢者医療事業関係業務特別会計（後期高齢者医療診療報酬支払勘定）

（単位：千円）

歳入		
款	項	金額
1. 後期高齢者医療診療報酬受入金	1. 後期高齢者医療診療報酬受入金	151,802,707
2. 損害賠償受入金	1. 損害賠償受入金	185,200
3. 県支出金	1. 県補助金	1
4. 繰越金	1. 繰越金	1
5. 借入金	1. 借入金	1
6. 諸収入	1. 諸収入	3
歳入合計		151,987,913

歳出		
款	項	金額
1. 後期高齢者医療診療報酬支出金	1. 後期高齢者医療診療報酬支出金	151,802,707
2. 損害賠償支出金	1. 損害賠償支出金	185,200
3. 借入金償還金	1. 借入金償還金	3
4. 予備費	1. 予備費	3
歳出合計		151,987,913

後期高齢者医療事業関係業務特別会計（後期高齢者医療公費支払勘定）

（単位：千円）

歳入		
款	項	金額
1. 公費負担医療受入金	1. 公費負担医療受入金	929,200
2. 県支出金	1. 県補助金	1
3. 繰越金	1. 繰越金	1
4. 借入金	1. 借入金	1
5. 諸収入	1. 諸収入	3
歳入合計		929,206

歳出		
款	項	金額
1. 公費負担医療支出金	1. 公費負担医療支出金	929,200
2. 借入金償還金	1. 借入金償還金	3
3. 予備費	1. 予備費	3
歳出合計		929,206

特定健康診査・特定保健指導等事業特別会計

（単位：千円）

歳入		
款	項	金額
1. 特定健診費用受入金	1. 特定健診費用受入金	874,880
2. 手数料	1. 手数料	30,615
3. 繰入金		2,604
	1. 他会計繰入金	1
	2. 積立金繰入金	2,603
4. 国庫支出金	1. 国庫補助金	1
5. 繰越金	1. 繰越金	1
6. 諸収入	1. 諸収入	2
歳入合計		908,103

歳出		
款	項	金額
1. 特定健診費用支出金	1. 特定健診費用支出金	874,880
2. 総務費	1. 総務管理費	24,555
3. 積立金	1. 積立金	6,038
4. 繰出金	1. 他会計繰出金	2,627
5. 諸支出金	1. 諸支出金	1
6. 予備費	1. 予備費	2
歳出合計		908,103

宮崎県国民健康保険団体連合会役員名簿

任 期 自 平成27年7月通常総会終了後から
至 平成29年7月通常総会終了まで

平成28年5月1日現在

役職名	氏 名	公 職 名
理事長	戸 敷 正	宮 崎 市 長
副理事長	橋 田 和 実	西 都 市 長
副理事長	河 野 利 美	国 富 町 長
常務理事	江 上 仁 訓	学 識 経 験 者
理 事	池 田 宜 永	都 城 市 長
理 事	首 藤 正 治	延 岡 市 長
理 事	村 岡 隆 明	え び の 市 長
理 事	日 高 光 浩	高 原 町 長
理 事	河 野 正 和	都 農 町 長
理 事	西 川 健	諸 塚 村 長
理 事	重 城 正 敏	歯 科 医 師 国 保 組 合 理 事 長
監 事	野 辺 修 光	串 間 市 長
監 事	内 倉 信 吾	高 千 穂 町 長

課名変更!

こちら県国民健康保険課です

宮崎県では、組織改正が行われ、平成28年4月1日より、国民健康保険を所管する部署が、「国保・援護課」から「国民健康保険課」と変わりました。

業務も顔ぶれも大きく変わりましたので、簡単に紹介します。

国民健康保険課は、国保担当と制度改革担当の2担当で構成されています。

【国保担当】

国保担当の業務は、前年度の国保・援護課国保担当と基本的に変更はありません。

人事異動で、担当リーダーが変更になり、また、保健師1名が配属となりました。

【制度改革担当】

平成30年度の制度改革に向けた業務を中心にを行います。

制度改革担当には、県職員以外にも宮崎市、都城市、延岡市、国保連合会から配属されています。

さまざまな組織からの知識を集結し、従来業務の充実、平成30年度の制度改革に向けての体制づくりを行っていきます。

新しく組織された国民健康保険課一同、努力して参りますので、今年度も引き続き、御支援、御鞭撻を賜りますようよろしくお願いいたします。

平成28年度 宮崎県国民健康保険課

職名		氏名
国民健康保険課長		成 合 孝 俊
課長補佐		新 藏 隆
国保担当	リーダー	甲 斐 文 啓
	係員	加 藤 亮 介
		菅 付 あゆみ
		有 村 めぐみ
		今 村 賢 吾
		阿 万 智 美
		後 藤 妙 子
制度改革担当	リーダー	酒 匂 晋 也
	係員	石 原 貴 美
		平 野 祐 紀
		馬見塚 裕 希
		金 丸 真理子
		幣 次 祐 一 郎
		田 中 大 介
		甲 斐 智 久
国保指導監査専門医	内 山 一 雄	
	有 住 裕	
医療給付専門指導員		立 花 潤 一 郎

医療費データ

(注) 数字は市町村月報集計及び宮崎県後期高齢者医療広域連合からの提供による

《被保険者の推移》

(当該月末現在)

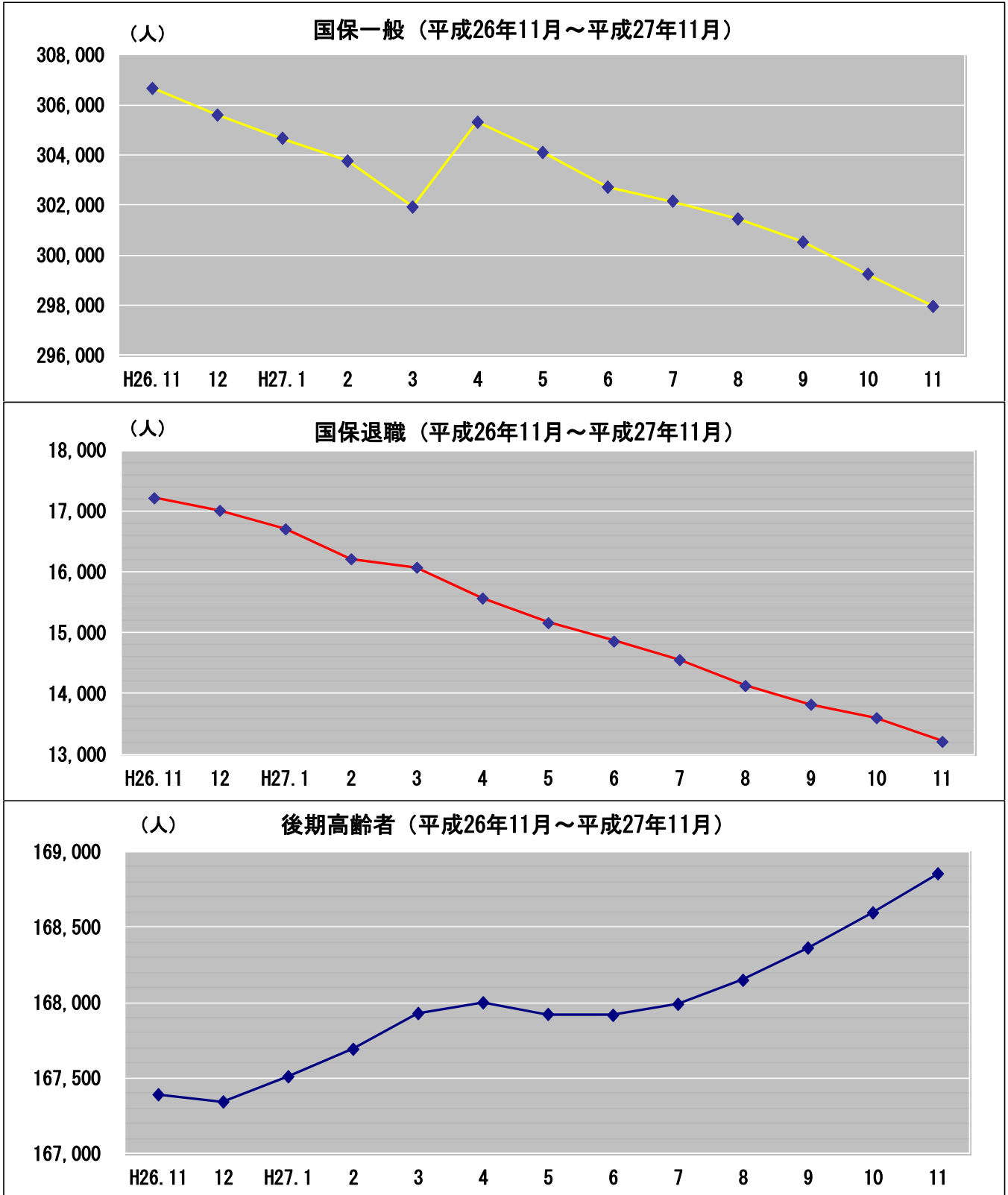

医療費データ

《月別医療費》

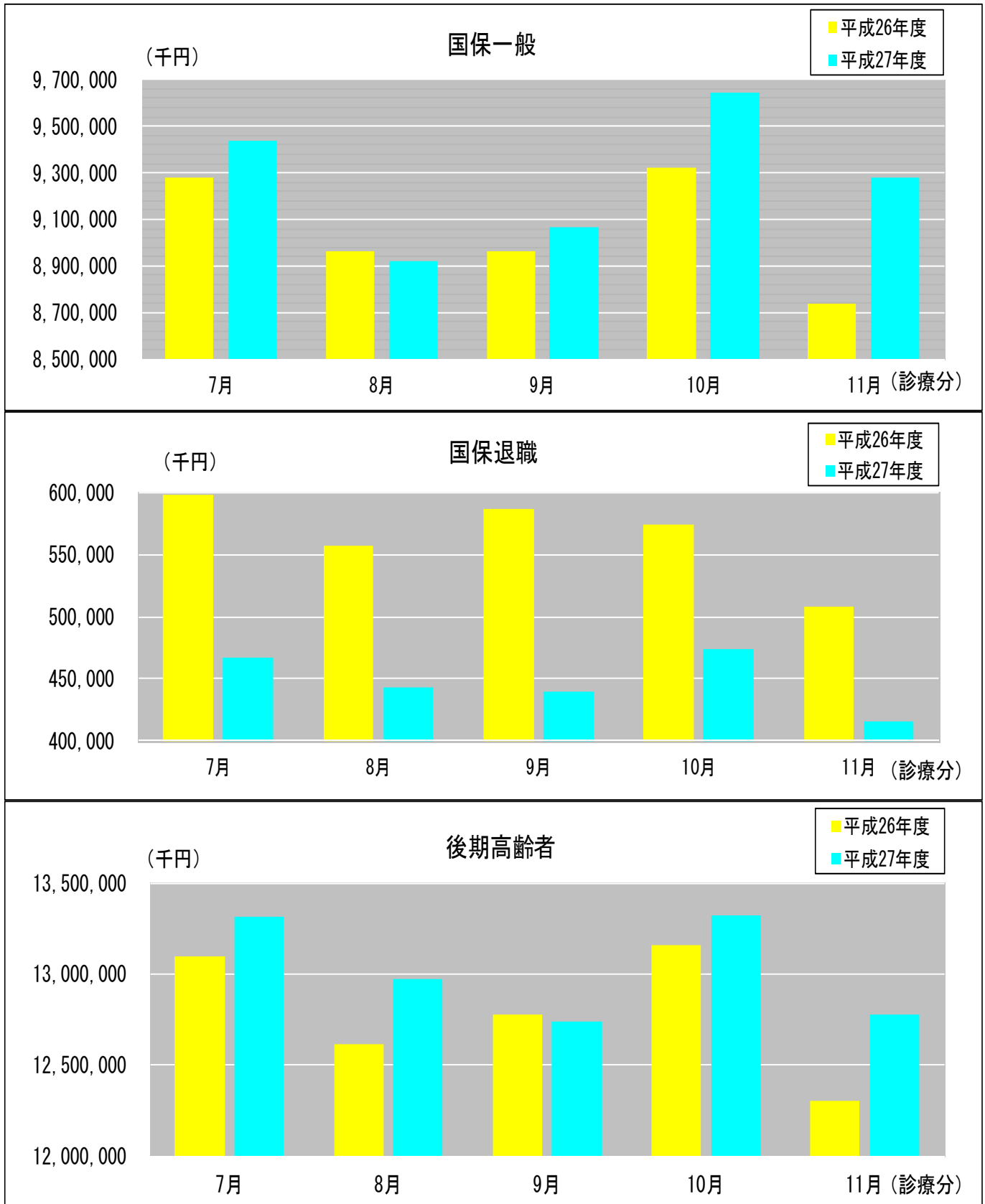

《平成27年度一人当たり医療費の合計額》

(平成27年3月診療分～平成27年11月診療分)

	国保一般		国保退職		合計		後期高齢者
	医療費(円)	順位	医療費(円)	順位	医療費(円)	順位	医療費(円)
宮崎市	257,885	23	290,057	12	259,257	22	---
都城	284,507	8	296,319	7	285,076	10	---
延岡	269,045	16	279,888	14	269,668	15	---
日南市	329,312	2	291,548	9	327,237	2	---
小林	294,941	6	248,913	22	293,076	7	---
日向	283,575	9	342,902	4	286,315	9	---
串間	307,493	4	326,967	6	308,302	5	---
西都	260,571	21	293,340	8	261,658	20	---
えびの	328,990	3	278,583	16	326,326	3	---
三股	275,243	14	291,417	10	276,154	14	---
高原	273,420	15	193,498	24	269,329	16	---
国富	282,140	11	255,721	20	281,024	11	---
綾	238,580	26	279,010	15	240,296	26	---
高鍋	260,640	20	277,176	17	261,439	21	---
新富	266,413	18	282,274	13	267,152	17	---
西米良	282,354	10	656,370	1	288,730	8	---
木城	276,990	13	349,937	3	280,566	12	---
川南	244,826	25	258,437	19	245,346	25	---
都農	252,485	24	249,597	21	252,383	24	---
門川	291,424	7	340,113	5	293,360	6	---
諸塚	280,389	12	261,171	18	279,003	13	---
椎葉	258,189	22	149,301	26	254,393	23	---
高千穂	267,749	17	205,678	23	264,837	19	---
日之影	305,310	5	451,820	2	313,928	4	---
五ヶ瀬	265,477	19	291,007	11	266,384	18	---
美郷	360,170	1	165,407	25	352,550	1	---
市町村計	274,527	---	288,088	---	275,151	---	---
医師国保組合	147,432	---	---	---	147,432	---	---
歯科国保組合	106,656	---	---	---	106,656	---	---
組合計	122,271	---	---	---	122,271	---	---
合計	272,384	---	288,088	---	273,097	---	772,393

介護保険だより

(人) 年度別・月別受給者推移 ●平成27年度 ■平成26年度 ▲平成25年度

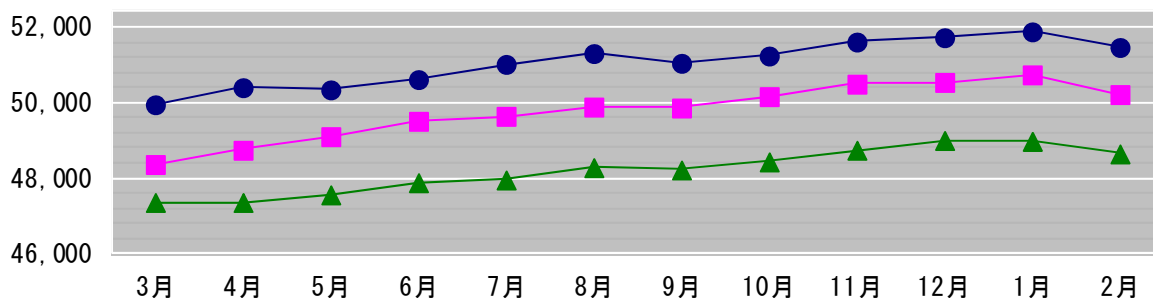

介護保険データ (平成27年3月審査分～平成28年2審査分)

保険者名	確定件数状況			給付費状況			
	26/3月～27/2月	27/3月～28/2月	対前年度伸び率	26/3月～27/2月	27/3月～28/2月	対前年度伸び率	順位
	確定件数合計	確定件数合計	(%)	給付費合計(円)	給付費合計(円)	(%)	
宮崎市	409,707	430,471	105.07	27,448,530,832	27,814,333,595	101.33	11
都城市	236,935	247,286	104.37	14,740,389,909	14,843,400,648	100.70	15
延岡市	183,913	187,403	101.90	11,827,613,252	11,908,573,809	100.68	16
日南市	78,160	79,973	102.32	5,532,791,052	5,563,543,279	100.56	17
小林市	65,722	69,382	105.57	4,739,134,663	4,911,254,705	103.63	2
日向市	66,009	68,486	103.75	4,311,836,253	4,393,640,847	101.90	9
串間市	30,640	27,529	89.85	2,297,209,246	2,200,543,085	95.79	23
西都市	38,853	40,290	103.70	3,083,076,572	3,181,650,459	103.20	5
えびの市	36,483	37,157	101.85	2,641,606,859	2,662,197,698	100.78	13
三股町	27,960	28,582	102.22	1,824,486,212	1,871,249,459	102.56	6
高原町	12,965	13,376	103.17	1,019,804,295	1,013,301,642	99.36	19
国富町	27,284	28,083	102.93	1,808,840,124	1,822,127,452	100.73	14
綾町	8,724	9,402	107.77	710,084,081	727,810,574	102.50	7
高鍋町	18,846	20,028	106.27	1,404,842,687	1,424,232,448	101.38	10
新富町	15,280	15,714	102.84	1,222,883,739	1,229,207,960	100.52	18
西米良村	1,386	1,388	100.14	173,993,153	157,305,558	90.41	25
木城町	6,326	6,910	109.23	506,254,655	523,973,313	103.50	4
川南町	18,228	18,704	102.61	1,284,821,245	1,330,279,673	103.54	3
都農町	12,802	12,653	98.84	963,953,946	944,593,812	97.99	21
門川町	20,001	19,764	98.82	1,287,889,314	1,241,989,654	96.44	22
諸塚村	2,829	2,912	102.93	210,297,096	189,992,420	90.34	26
椎葉村	4,847	5,114	105.51	298,455,683	311,943,724	104.52	1
美郷町	11,329	11,739	103.62	907,082,816	916,480,678	101.04	12
高千穂町	16,839	16,353	97.11	1,132,983,298	1,072,278,374	94.64	24
日之影町	8,320	8,104	97.40	604,405,264	599,938,468	99.26	20
五ヶ瀬町	6,108	6,334	103.70	410,544,032	418,646,653	101.97	8
市町村計	1,365,979	1,413,137	103.45	92,393,810,278	93,274,489,987	100.95	

*確定件数・給付費は国保連合会審査支払データにより、合併後集計の積算による。
 *給付費合計…介護給付費、特定入所者介護サービス費及び高額介護サービス費の合計。
 *前年度伸び率は、26年度を100とした場合の%の表示。

✳️ ご意見・ご感想など、お寄せください。
 情報・介護福祉課 TEL0985-35-5111 FAX0985-25-0260 E-mail kaigo@kokuhoren-miyazaki.or.jp

オレンジ タイム

絶賛
放映中

国民健康保険



平成28年度広報調査研究委員会

今年1年「オレンジタイム」の企画・立案を担当します。
みなさんのご意見、ご要望を番組づくりに活かしていきたいと思ひます。

宮崎県	国民健康保険課	有村 めぐみ
宮崎市	国保年金課	池下 佳輔
都城市	保険年金課	中山 祐希
延岡市	国民健康保険課	甲斐 国雄
日南市	国保年金課	松田 博文
小林市	ほけん課	加藤 悠一郎
日向市	国民健康保険課	野別 夏美
国富町	保健介護課	福島 真一
新富町	いきいき健康課	河野 ゆかり
美郷町	町民生活課	林田 妙子
日之影町	町民課	津隈 富美



←オレンジ君と
委員会メンバー。

宮崎県 有村さん



「オレンジタイム」に関するご意見・ご感想をお聞かせください。

健康推進課 事業係 TEL0985-25-5321 FAX0985-25-5992 E-mail tokutei@kokuhoren-miyazaki.or.jp

● 連合会行事予定 ●

6月▶7月

6月

日	曜	行 事	場 所
10	金	レセプト受付日	ライブラリー室・東別館
13	月	生活習慣病重症化予防モデル事業	4階大会議室
15	水	柔整審査委員会	2階北中会議室
18	土	国保審査委員会（～22日）	4階大会議室
20	月	国保審査小委員会	ライブラリー室
21	火	外部監査（～23日）	ライブラリー室
22	水	国保合同審査委員会 介護給付費審査委員会	4階大会議室 東別館
23	木	第3回広報調査研究委員会	4階大会議室
24	金	保健師栄養士研修会	宮崎市保健所
25	土	自治医科大学卒業医師との懇話会	ニューウェルシティ宮崎

7月

日	曜	行 事	場 所
8	金	栄養士研修会	4階大会議室
9	土	レセプト受付日	ライブラリー室・東別館
10	日	レセプト受付日	ライブラリー室・東別館
15	金	柔整審査委員会	2階北中会議室
16	土	国保審査委員会（～21日）	4階大会議室 ライブラリー室
19	火	国保審査小委員会	ライブラリー室
21	木	国保合同審査委員会	4階大会議室 東別館
22	金	介護給付費審査委員会	東別館
23	土	平成28年度宮崎県国保診療施設連絡協議会 看護師研修会	シーガイア コンベンションセンター
29	金	理事会・通常総会	4階大会議室

●貸出機材等のご案内●

本会では、保険者において実施される健康まつり・健康展等のイベントに活用頂ける様々な機材の貸出を行っております。是非ご活用下さい。

機材貸出の予約は、**申込み順**とさせていただきますのでお早めにお申し込み下さい。

取扱い貸出品

- 体組成計
- もの忘れ相談プログラム
- ライフコーダーEX(生活習慣記録機)
- 超音波骨量測定装置
- アルテットライト(加速度脈波測定システム)
- チェッカー君(足指力測定器)
- マイクロCOモニター(呼吸ガス分析装置)
- イーゼルパネルセット
- 健康パネル
- のぼり旗
- はっぴ
- ビデオ・DVD
- オレンジ君着ぐるみ
- ロールアップバナー

国保連合会 健康推進課 事業係 **TEL 0985-25-5321**

予約・お申込み・
お問い合わせは
こちらまで

詳細は連合会ホームページにてご覧になれます。また、借用申込書もダウンロードできます。
ホームページアドレス <http://www.kokuhoren-miyazaki.or.jp>

国保みやざき通信

VOL.1

平成28年5月 配信

宮崎県国民健康保険団体連合会

〒880-8581 宮崎市下原町 231-1

TEL 0985-25-5321